

**rIVIambiente** **sicurezza**

CALENDARIO FORMAZIONE

**Edizione 2023**



**R.I.V.I. AMBIENTE E SICUREZZA** nasce come studio di progettazione e ingegneria sviluppando un settore specifico per la sicurezza del lavoro negli anni 90; nel tempo, questo settore, è andato sempre più delineandosi e specializzandosi, arrivando a diventare indipendente dallo studio di ingegneria nel 2004.

R.I.V.I. AMBIENTE E SICUREZZA si è quindi affermato facendosi largo tra le più importanti realtà del territorio, garantendo un'offerta formativa dinamica e attenta alle sempre più diverse esigenze di mercato, avvalendosi di professionisti e docenti altamente qualificati con decennale esperienza nel mondo della formazione aziendale.

Lo studio rimane a disposizione per valutare insieme al cliente, percorsi formativi ad hoc, in base alle diverse esigenze.

*“Imparare senza pensare è tutta fatica sprecata, pensare senza imparare è pericoloso”*

Cit. Confucio - filosofo cinese

# SOMMARIO

<b>OFFERTA FORMATIVA</b>	<b>06</b>		
<b>LA SEDE CENTRO CORSI</b>	<b>08</b>		
<b>ADDETTI ALLE EMERGENZE</b>	<b>10</b>		
CODICE TARIFFA INAIL COME DETERMINARE LA CLASSIFICAZIONE DI APPARTENENZA	12		
ADDETTI AL PRIMO SOCCORSO	14		
Aggiornamento	18		
FORMAZIONE PER OPERATORI BLS E DAE	22		
Aggiornamento	24		
ADDETTI ALLA SQUADRA ANTINCENDIO	28		
Aggiornamento	30		
<b>ATTREZZATURE</b>	<b>34</b>		
PIATTAFORMA MOBILE ELEVABILE CON E SENZA STABILIZZATORI	36		
Aggiornamento	38		
CARROPONTE	40		
CARRELLO SEMOVENTE TELESCOPICO	42		
CARRELLO INDUSTRIALE SEMOVENTE	44		
Aggiornamenti	46		
TRATTORE AGRICOLO SU RUOTE	48		
Aggiornamenti	49		
AGGIORNAMENTO MMT	50		
GRU PER AUTOCARRO	51		
Aggiornamento	52		
AGGIORNAMENTO GRU MOBILE	54		
AGGIORNAMENTO GRU A TORRE	55		
<b>FORMAZIONE</b>	<b>56</b>		
CLASSIFICAZIONE ATECORI (2017): COME DETERMINARE IL PERCORSO FORMATIVO DEL LAVORATORE	58		
FORMAZIONE DEI LAVORATORI IN MATERIA DI SICUREZZA	64		
Aggiornamento	70		
<b>FORMAZIONE FIGURE DELLA SICUREZZA</b>	<b>72</b>		
RSPP DDL - RESPONSABILE SERVIZIO PREVENZIONE E PROTEZIONE DATORE DI LAVORO	74		
Aggiornamento	76		
		RSPP/ASPP - MODULI A /B/C	78
		AGGIORNAMENTI RSPP / ASPP	81
		FORMAZIONE DIRIGENTI	82
		Aggiornamento	84
		FORMAZIONE PER FORMATORI SUI TEMI DELLA SICUREZZA	85
		FORMAZIONE PREPOSTI	86
		Aggiornamento	88
		RLS (Rappresentante dei lavoratori per la sicurezza)	90
		Aggiornamento	92
		<b>ALTRI CORSI</b>	<b>94</b>
		OPERATORI ELETTRICI PES - PAV	96
		Aggiornamento	98
		ADDETTI ALLE VERIFICHE DELLE ATTREZZATURE E DEGLI ACCESSORI DI SOLLEVAMENTO	99
		LAVORI IN AMBIENTI E SPAZI CONFINATI	100
		Aggiornamento	101
		SEGNALETICA STRADALE PER LAVORATORI / PREPOSTI	102/103
		Aggiornamento	104/105
		ADDESTRAMENTO SULL'USO CORRETTO E ALL'UTILIZZO PRATICO DEI DPI ANTICADUTA LAVORI IN QUOTA	106
		Aggiornamento	108
		IL LAVORO IN QUOTA modulo specialistico dpi anticaduta per addetti al montaggio/smontaggio di linee vita	110
		IL SOCCORSO E IL RECUPERO NEL LAVORI IN QUOTA modulo specialistico dpi anticaduta	111
		ADDESTRAMENTO E FORMAZIONE PER L'UTILIZZO DELLE SCALE A PIOLi modulo specialistico dpi anticaduta	112
		ADDESTRAMENTO AL MONTAGGIO E SMONTAGGIO TRABATTELLI	113
		MERCI PERICOLOSE IN ADR	114
		RISCHIO CHIMICO CANCEROGENO	115
		ALIMENTARISTI	116
		Aggiornamento	118
		PRSES (UNI EN 15635): LA SICUREZZA DELLE SCAFFALATURE	120
		<b>COME ISCRIVERSI AI CORSI</b>	<b>122</b>
		<b>CORSI AZIENDALI</b>	<b>123</b>
		<b>AULE FORMAZIONE</b>	<b>124</b>

# OFFERTA FORMATIVA 2023

## ADDETTI ALLE EMERGENZE

<b>ADDETTI AL PRIMO SOCCORSO GRUPPI A-B/C</b>	12/16 ore
Aggiornamento	4/6 ore
<b>OPERATORI BLS E DAE</b>	4 ore
Aggiornamento	4 ore
<b>ADDETTI ALLA SQUADRA ANTINCENDIO LIVELLO 1 / LIVELLO 2</b>	4/8 ore
Aggiornamento	2/5 ore
Aggiornamento LIVELLO 3	8 ore

## ATTREZZATURE

<b>PIATTAFORMA MOBILE ELEVABILE CON E SENZA STABILIZZATORI</b>	10 ore
Aggiornamento	4 ore
<b>CARROPONTE</b>	4 ore
<b>CARRELLO SEMOVENTE TELESCOPICO</b>	12 ore
<b>CARRELLO INDUSTRIALE SEMOVENTE</b>	12 ore
Aggiornamenti	4 ore
<b>TRATTORE AGRICOLO A RUOTE</b>	8 ore
Aggiornamenti	4 ore
<b>MACCHINE MOVIMENTO TERRA</b>	4 ore
Aggiornamenti	4 ore

<b>GRU PER AUTOCARRO</b>	12 ore
Aggiornamento	4 ore

<b>GRU MOBILE</b>	4 ore
Aggiornamento	4 ore

<b>GRU A TORRE</b>	4 ore
Aggiornamento	4 ore

## FORMAZIONE

<b>FORMAZIONE LAVORATORI IN MATERIA DI SICUREZZA</b>	8/12/16 ore
rischio basso / rischio medio / rischio alto	8/12/16 ore
Aggiornamento	6 ore

## FORMAZIONE FIGURE DELLA SICUREZZA

<b>RESPONSABILE SERVIZIO PREVENZIONE E PROTEZIONE (RSPP) DATORE DI LAVORO</b>	16/32/48 ore
rischio basso / rischio medio / rischio alto	16/32/48 ore
Aggiornamento	6/10/14 ore

<b>RESPONSABILE/ADDETTO AL SERVIZIO PREVENZIONE E PROTEZIONE (RSPP/ASPP)</b>	28 ore
modulo A	28 ore
modulo B	48+4 ore
modulo C	24+4 ore
Aggiornamenti	4 ore

<b>DIRIGENTI</b>	16 ore
Aggiornamento	6 ore

<b>FORMATORI SUI TEMI DELLA SICUREZZA</b>	24 ore
---	--------

<b>PREPOSTI</b>	8 ore
Aggiornamento	6 ore

<b>RAPPRESENTANTI DEI LAVORATORI PER LA SICUREZZA (RLS)</b>	32 ore
Aggiornamento	4/8 ore

## ALTRI CORSI

<b>OPERATORI ELETTRICI PES - PAV</b>	16 ore
Aggiornamento	4 ore

<b>VERIFICHE DELLE ATTREZZATURE E DEGLI ACCESSORI DI SOLLEVAMENTO</b>	8 ore
---	-------

<b>SEGNALETICA STRADALE LAVORATORI</b>	8 ore
Aggiornamento	6 ore

<b>SEGNALETICA STRADALE PREPOSTI</b>	12 ore
Aggiornamento	6 ore

<b>LAVORI IN AMBIENTI E SPAZI CONFINATI</b>	12 ore
Aggiornamento	4 ore

<b>PRSES (UNI EN 15635): LA SICUREZZA DELLE SCAFFALATURE</b>	4 ore
--	-------

<b>ADDESTRAMENTO SULL'USO CORRETTO E ALL'UTILIZZO PRATICO DEI DPI ANTICADUTA: lavori in quota</b>	4 ore
Aggiornamento	4 ore

<b>IL LAVORO IN QUOTA: modulo specialistico dpi anticaduta per addetti al montaggio/smontaggio di linee vita</b>	4 ore
--	-------

<b>IL SOCCORSO E IL RECUPERO NEI LAVORI IN QUOTA: modulo specialistico dpi anticaduta</b>	4 ore
---	-------

<b>ADDESTRAMENTO E FORMAZIONE PER L'UTILIZZO DELLE SCALE A PIOLI: modulo specialistico dpi anticaduta</b>	4 ore
---	-------

<b>ADDESTRAMENTO AL MONTAGGIO E SMONTAGGIO TRABATTELLI</b>	6 ore
--	-------

<b>MERCI PERICOLOSE IN ADR</b>	4 ore
--------------------------------	-------

<b>RISCHIO CHIMICO CANCEROGENO</b>	3 ore
------------------------------------	-------

<b>ALIMENTARISTI</b>	3 ore
Aggiornamento	3 ore



# LA SEDE **centro corsi**

polo di formazione professionale

Via Grigoris Lambrakis 7, Reggio Emilia

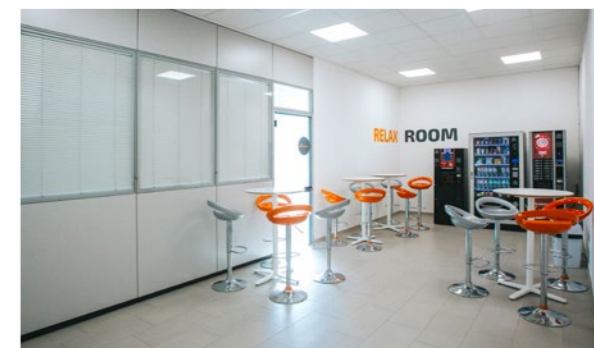
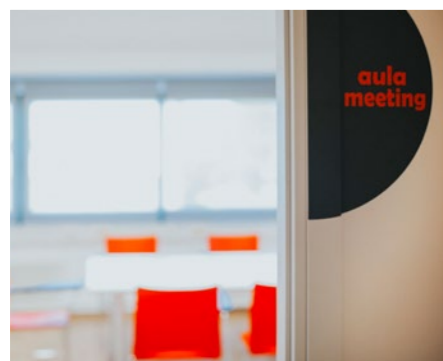
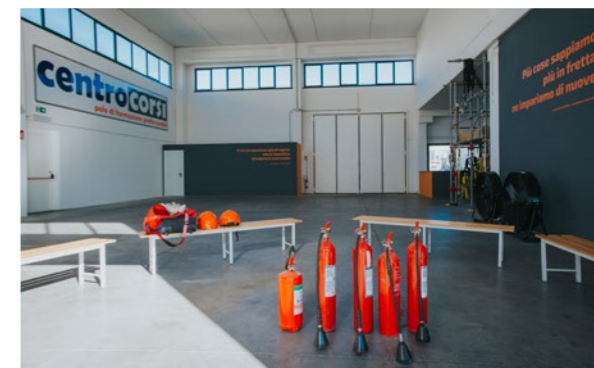



**PRIMO  
SOCCORSO**

---



## ADDETTI AL PRIMO SOCCORSO

come determinare la classificazione di appartenenza per gli addetti

L'organizzazione del primo soccorso aziendale è "modulata" sulla base di 3 diverse categorie individuate (gruppi A, B e C).

L'appartenenza di un'azienda o di un'unità produttiva ad un gruppo si riflette sulla dotazione minima delle attrezzature, sulla formazione richiesta agli addetti e sui doveri di comunicazione da effettuare al Servizio Sanitario Regionale.

Ricordiamo che per verificare l'obbligo formativo dei propri addetti al Primo Soccorso occorre fare riferimento alle voci di tariffa e corrispondenti indici di inabilità permanente pubblicati dall'INAIL.

Per le aziende od unità produttive con lavoratori iscritti con più voci di tariffa appartenenti a diversi gruppi si deve calcolare la somma di lavoratori iscritti a voci riconducibili a gruppi di tariffa con un indice superiore a 4. Lo stesso criterio si applica per l'azienda o unità produttiva che assume lavoratori stagionali o "atipici" anche per brevi periodi.

### GRUPPO DI TARIFFA INAIL

<b>0100</b> ATTIVITÀ COMMERCIALI	2,36	C	B	B
<b>0200</b> TURISMO E RISTORAZIONE	2,54	C	B	B
<b>0300</b> SANITÀ E SERVIZI SOCIALI	1,28	C	B	B
<b>0400</b> PULIZIE E NETTEZZA URBANA	5,57	C	B	A
<b>0500</b> CINEMA E SPETTACOLI	2,94	C	B	B
<b>0600</b> ISTRUZIONE E RICERCA	1,11	C	B	B
<b>0700</b> UFFICI E ALTRE ATTIVITÀ	0,72	C	B	B
<b>1100</b> LAVORAZIONI MECCANICO-AGRICOLE	10,84	C	B	A
<b>1200</b> MATTAZIONE E MACELLAZIONE - PESCA	6,41	C	B	A
<b>1400</b> PRODUZIONE DI ALIMENTI	3,57	C	B	B
<b>2100</b> CHIMICA, PLASTICA E GOMMA	2,76	C	B	B

indice inabilità permanente	fino a 2 lavoratori gruppo	da 3 a 5 lavoratori gruppo	dal 6° lavoratore in poi gruppo
2,36	C	B	B
2,54	C	B	B
1,28	C	B	B
5,57	C	B	A
2,94	C	B	B
1,11	C	B	B
0,72	C	B	B
10,84	C	B	A
6,41	C	B	A
3,57	C	B	B
2,76	C	B	B

### GRUPPO DI TARIFFA INAIL

<b>2200</b> CARTA E POLIGRAFIA	2,73	C	B	B
<b>2300</b> PELLI E CUIOIO	2,97	C	B	B
<b>3100</b> COSTRUZIONI EDILI	8,6	C	B	A
<b>3200</b> COSTRUZIONI IDRAULICHE	9,12	C	B	A
<b>3300</b> STRADE E FERROVIE	7,55	C	B	A
<b>3400</b> LINEE E CONDOTTE URBANE	9,67	C	B	A
<b>3500</b> FONDAZIONI SPECIALI	12,39	C	B	A
<b>3600</b> IMPIANTI	5,43	C	B	A
<b>4100</b> ENERGIA ELETTRICA	2,2	C	B	B
<b>4200</b> COMUNICAZIONI	2,07	C	B	B
<b>4300</b> GASDOTTI E OLEODOTTI	2,16	C	B	B
<b>4400</b> IMPIANTI ACQUA E VAPORE	4,11	C	B	A
<b>5100</b> PRIMA LAVORAZIONE LEGNAME	7,95	C	B	A
<b>5200</b> FALEGNAMERIA E RESTAURO	7,18	C	B	A
<b>5300</b> MATERIALI AFFINI AL LEGNO	5,02	C	B	A
<b>6100</b> METALLURGIA	5,74	C	B	A
<b>6200</b> METALMECCANICA	4,48	C	B	A
<b>6300</b> MACCHINE	3,32	C	B	B
<b>6400</b> MEZZI DI TRASPORTO	3,91	C	B	B
<b>6500</b> STRUMENTI E APPARECCHI	1,57	C	B	B
<b>7100</b> GEOLOGIA E MINERARIA	8,4	C	B	A
<b>7200</b> LAVORAZIONE DELLE ROCCE	6,55	C	B	A
<b>7300</b> LAVORAZIONE DEL VETRO	4,65	C	B	A
<b>8100</b> LAVORAZIONI TESSILI	2,4	C	B	B
<b>8200</b> CONFEZIONI	1,4	C	B	B
<b>9100</b> TRASPORTI	4,93	C	B	A
<b>9200</b> FACCHINAGGIO	15,99	C	B	A
<b>9300</b> MAGAZZINI	3,32	C	B	B

indice inabilità permanente	fino a 2 lavoratori gruppo	da 3 a 5 lavoratori gruppo	dal 6° lavoratore in poi gruppo
2,73	C	B	B
2,97	C	B	B
8,6	C	B	A
9,12	C	B	A
7,55	C	B	A
9,67	C	B	A
12,39	C	B	A
5,43	C	B	A
2,2	C	B	B
2,07	C	B	B
2,16	C	B	B
4,11	C	B	A
7,95	C	B	A
7,18	C	B	A
5,02	C	B	A
5,74	C	B	A
4,48	C	B	A
3,32	C	B	B
3,91	C	B	B
1,57	C	B	B
8,4	C	B	A
6,55	C	B	A
4,65	C	B	A
2,4	C	B	B
1,4	C	B	B
4,93	C	B	A
15,99	C	B	A
3,32	C	B	B

## corso per **ADDETTI AL PRIMO SOCCORSO**

Il corso si pone come obiettivo quello di fornire ai partecipanti le conoscenze pratiche e teoriche necessarie allo svolgimento della funzione di **ADDETTO ALLE SQUADRE DI PRIMO SOCCORSO**.

### **PROGRAMMA del CORSO**

- Allertare il sistema di soccorso
- Riconoscere un'emergenza sanitaria
- Attuare interventi di primo soccorso
- Acquisire conoscenze generali sui traumi e sulle patologie specifiche in ambienti di lavoro
- Acquisire capacità di intervento pratico

**DURANTE IL CORSO I PARTECIPANTI SARANNO SOTTOPOSTI A TEST A RISPOSTA MULTIPLA AL FINE DI VERIFICARE L'ESATTA COMPrensIONE DELLA MATERIA.**

### **gruppo A**

**INDICE INABILITA' PERMANENTE > 4**

**AZIENDE con 6 o più lavoratori**

**DURATA 16 ore**

**RINNOVO ogni 3 anni**

**PREZZO € 220,00 + iva**

**PER AZIENDE CONVENZIONATE sconto dedicato**

### **DATE e ORARI**

#### **1ª edizione (rif. 14000)**

18/01/2023 ore 09.00 - 13.00 / 14.00-18.00

25/01/2023 ore 09.00 - 13.00 / 14.00-18.00

#### **2ª edizione (rif. 14002)**

08/02/2023 ore 09.00 - 13.00 / 14.00-18.00

15/02/2023 ore 09.00 - 13.00 / 14.00-18.00

#### **3ª edizione (rif. 14004)**

09/03/2023 ore 09.00 - 13.00 / 14.00-18.00

16/03/2023 ore 09.00 - 13.00 / 14.00-18.00

#### **4ª edizione (rif. 14006)**

22/03/2023 ore 09.00 - 13.00 / 14.00-18.00

29/03/2023 ore 09.00 - 13.00 / 14.00-18.00

#### **5ª edizione (rif. 14008)**

07/04/2023 ore 09.00 - 13.00 / 14.00-18.00

14/04/2023 ore 09.00 - 13.00 / 14.00-18.00

#### **6ª edizione (rif. 14010)**

19/04/2023 ore 09.00 - 13.00 / 14.00-18.00

26/04/2023 ore 09.00 - 13.00 / 14.00-18.00

#### **7ª edizione (rif. 14012)**

02/05/2023 ore 09.00 - 13.00 / 14.00-18.00

08/05/2023 ore 09.00 - 13.00 / 14.00-18.00

#### **8ª edizione (rif. 14014)**

10/05/2023 ore 09.00 - 13.00 / 14.00-18.00

17/05/2023 ore 09.00 - 13.00 / 14.00-18.00

#### **9ª edizione (rif. 14016)**

30/05/2023 ore 09.00 - 13.00 / 14.00-18.00

06/06/2023 ore 09.00 - 13.00 / 14.00-18.00

#### **10ª edizione (rif. 14018)**

16/06/2023 ore 09.00 - 13.00 / 14.00-18.00

23/06/2023 ore 09.00 - 13.00 / 14.00-18.00

#### **11ª edizione (rif. 14020)**

10/07/2023 ore 09.00 - 13.00 / 14.00-18.00

17/07/2023 ore 09.00 - 13.00 / 14.00-18.00

#### **12ª edizione (rif. 14022)**

31/07/2023 ore 09.00 - 13.00 / 14.00-18.00

02/08/2023 ore 09.00 - 13.00 / 14.00-18.00

#### **13ª edizione (rif. 14024)**

30/08/2023 ore 09.00 - 13.00 / 14.00-18.00

01/09/2023 ore 09.00 - 13.00 / 14.00-18.00

#### **14ª edizione (rif. 14026)**

18/09/2023 ore 09.00 - 13.00 / 14.00-18.00

25/09/2023 ore 09.00 - 13.00 / 14.00-18.00

#### **15ª edizione (rif. 14028)**

02/10/2023 ore 09.00 - 13.00 / 14.00-18.00

09/10/2023 ore 09.00 - 13.00 / 14.00-18.00

#### **16ª edizione (rif. 14030)**

13/10/2023 ore 09.00 - 13.00 / 14.00-18.00

20/10/2023 ore 09.00 - 13.00 / 14.00-18.00

#### **17ª edizione (rif. 14032)**

08/11/2023 ore 09.00 - 13.00 / 14.00-18.00

15/11/2023 ore 09.00 - 13.00 / 14.00-18.00

#### **18ª edizione (rif. 14034)**

28/11/2023 ore 09.00 - 13.00 / 14.00-18.00

05/12/2023 ore 09.00 - 13.00 / 14.00-18.00

#### **19ª edizione (rif. 14036)**

12/12/2023 ore 09.00 - 13.00 / 14.00-18.00

19/12/2023 ore 09.00 - 13.00 / 14.00-18.00



## gruppo B e C

TARIFFA INAIL < 4

DIPENDENTI aziende che hanno almeno 1 dipendente

DURATA 12 ore

RINNOVO ogni 3 anni

PREZZO € 185,00 + iva

PER AZIENDE CONVENZIONATE sconto dedicato

## DATE e ORARI

### 1ª edizione (rif. 14001)

18/01/2023 ore 09.00 - 13.00 / 14.00-18.00

25/01/2023 ore 09.00 - 13.00

### 2ª edizione (rif. 14003)

08/02/2023 ore 09.00 - 13.00 / 14.00-18.00

15/02/2023 ore 09.00 - 13.00

### 3ª edizione (rif. 14005)

09/03/2023 ore 09.00 - 13.00 / 14.00-18.00

16/03/2023 ore 09.00 - 13.00

### 4ª edizione (rif. 14007)

22/03/2023 ore 09.00 - 13.00 / 14.00-18.00

29/03/2023 ore 09.00 - 13.00

### 5ª edizione (rif. 14009)

07/04/2023 ore 09.00 - 13.00 / 14.00-18.00

14/04/2023 ore 09.00 - 13.00

### 6ª edizione (rif. 14011)

19/04/2023 ore 09.00 - 13.00 / 14.00-18.00

26/04/2023 ore 09.00 - 13.00

### 7ª edizione (rif. 14013)

02/05/2023 ore 09.00 - 13.00 / 14.00-18.00

08/05/2023 ore 09.00 - 13.00

### 8ª edizione (rif. 14015)

10/05/2023 ore 09.00 - 13.00 / 14.00-18.00

17/05/2023 ore 09.00 - 13.00

### 9ª edizione (rif. 14017)

30/05/2023 ore 09.00 - 13.00 / 14.00-18.00

06/06/2023 ore 09.00 - 13.00

### 10ª edizione (rif. 14019)

16/06/2023 ore 09.00 - 13.00 / 14.00-18.00

23/06/2023 ore 09.00 - 13.00

### 11ª edizione (rif. 14021)

10/07/2023 ore 09.00 - 13.00 / 14.00-18.00

17/07/2023 ore 09.00 - 13.00

### 12ª edizione (rif. 14023)

31/07/2023 ore 09.00 - 13.00 / 14.00-18.00

02/08/2023 ore 09.00 - 13.00

### 13ª edizione (rif. 14025)

30/08/2023 ore 09.00 - 13.00 / 14.00-18.00

01/09/2023 ore 09.00 - 13.00

### 14ª edizione (rif. 14027)

18/09/2023 ore 09.00 - 13.00 / 14.00-18.00

25/09/2023 ore 09.00 - 13.00

### 15ª edizione (rif. 14029)

02/10/2023 ore 09.00 - 13.00 / 14.00-18.00

09/10/2023 ore 09.00 - 13.00

### 16ª edizione (rif. 14031)

13/10/2023 ore 09.00 - 13.00 / 14.00-18.00

20/10/2023 ore 09.00 - 13.00

### 17ª edizione (rif. 14033)

08/11/2023 ore 09.00 - 13.00 / 14.00-18.00

15/11/2023 ore 09.00 - 13.00

### 18ª edizione (rif. 14035)

28/12/2023 ore 09.00 - 13.00 / 14.00-18.00

05/12/2023 ore 09.00 - 13.00

### 19ª edizione (rif. 14037)

12/12/2023 ore 09.00 - 13.00 / 14.00-18.00

19/12/2023 ore 09.00 - 13.00

## corso di **AGGIORNAMENTO** per addetti al primo soccorso

Il corso si pone come obiettivo quello di fornire ai partecipanti le conoscenze pratiche e teoriche necessarie allo svolgimento della funzione di **ADDETTO ALLE SQUADRE DI PRIMO SOCCORSO**.

### **PROGRAMMA del CORSO**

- Allertare il sistema di soccorso
- Riconoscere un'emergenza sanitaria
- Attuare interventi di primo soccorso
- Acquisire conoscenze generali sui traumi e sulle patologie specifiche in ambienti di lavoro
- Acquisire capacità di intervento pratico

**DURANTE IL CORSO I PARTECIPANTI SARANNO SOTTOPOSTI A TEST A RISPOSTA MULTIPLA AL FINE DI VERIFICARE L'ESATTA COMPRESIONE DELLA MATERIA.**

### **gruppo A**

**INDICE INABILITA' PERMANENTE > 4**

**AZIENDE con 6 o più lavoratori**

**DURATA 6 ore**

**RINNOVO ogni 3 anni**

**PREZZO € 110,00 + iva**

**PER AZIENDE CONVENZIONATE sconto dedicato**

### **DATE e ORARI**

**1ª edizione (rif. 14038)**

10/01/2023 ore 09.00 - 13.00 / 14.00 - 16.00

**2ª edizione (rif. 14040)**

26/01/2023 ore 09.00 - 13.00 / 14.00 - 16.00

**3ª edizione (rif. 14042)**

31/01/2023 ore 12.00 - 18.00

**4ª edizione (rif. 14044)**

10/02/2023 ore 09.00 - 13.00 / 14.00 - 16.00

**5ª edizione (rif. 14046)**

27/02/2023 ore 09.00 - 13.00 / 14.00 - 16.00

**6ª edizione (rif. 14048)**

10/03/2023 ore 12.00 - 18.00

**7ª edizione (rif. 14050)**

24/03/2023 ore 09.00 - 13.00 / 14.00 - 16.00

**8ª edizione (rif. 14052)**

27/03/2023 ore 09.00 - 13.00 / 14.00 - 16.00

**9ª edizione (rif. 14054)**

06/04/2023 ore 12.00 - 18.00

**10ª edizione (rif. 14056)**

13/04/2023 ore 09.00 - 13.00 / 14.00 - 16.00

**11ª edizione (rif. 14058)**

20/04/2023 ore 12.00 - 18.00

**12ª edizione (rif. 14060)**

03/05/2023 ore 09.00 - 13.00 / 14.00 - 16.00

**13ª edizione (rif. 14062)**

11/05/2023 ore 09.00 - 13.00 / 14.00 - 16.00

**14ª edizione (rif. 14064)**

22/05/2023 ore 12.00 - 18.00

**15ª edizione (rif. 14066)**

05/06/2023 ore 09.00 - 13.00 / 14.00 - 16.00

**16ª edizione (rif. 14068)**

15/06/2023 ore 12.00 - 18.00

**17ª edizione (rif. 14070)**

20/06/2023 ore 09.00 - 13.00 / 14.00 - 16.00

**18ª edizione (rif. 14072)**

26/06/2023 ore 09.00 - 13.00 / 14.00 - 16.00

**19ª edizione (rif. 14074)**

11/07/2023 ore 09.00 - 13.00 / 14.00 - 16.00

**20ª edizione (rif. 14076)**

26/07/2023 ore 09.00 - 13.00 / 14.00 - 16.00

**21ª edizione (rif. 14078)**

24/08/2023 ore 09.00 - 13.00 / 14.00 - 16.00

**22ª edizione (rif. 14080)**

05/09/2023 ore 12.00 - 18.00

**23ª edizione (rif. 14082)**

13/09/2023 ore 09.00 - 13.00 / 14.00 - 16.00

**24ª edizione (rif. 14084)**

22/09/2023 ore 09.00 - 13.00 / 14.00 - 16.00

**25ª edizione (rif. 14086)**

06/10/2023 ore 12.00 - 18.00

**26ª edizione (rif. 14088)**

23/10/2023 ore 09.00 - 13.00 / 14.00 - 16.00

**27ª edizione (rif. 14090)**

13/11/2023 ore 09.00 - 13.00 / 14.00 - 16.00

**28ª edizione (rif. 14092)**

21/11/2023 ore 12.00 - 18.00

**29ª edizione (rif. 14094)**

11/12/2023 ore 12.00 - 18.00

**30ª edizione (rif. 14096)**

21/12/2023 ore 09.00 - 13.00

## gruppo B e C

**INDICE INABILITA' PERMANENTE > 4**

**AZIENDE con almeno 1 dipendente**

**DURATA 4 ore**

**RINNOVO ogni 3 anni**

**PREZZO € 90,00 + iva**

**PER AZIENDE CONVENZIONATE sconto dedicato**

## DATE e ORARI

**1<sup>a</sup> edizione (rif. 14039)**

10/01/2023 ore 09.00 - 13.00

**2<sup>a</sup> edizione (rif. 14041)**

26/01/2023 ore 09.00 - 13.00

**3<sup>a</sup> edizione (rif. 14043)**

31/01/2023 ore 12.00 - 16.00

**4<sup>a</sup> edizione (rif. 14045)**

10/02/2023 ore 09.00 - 13.00

**5<sup>a</sup> edizione (rif. 14047)**

27/02/2023 ore 09.00 - 13.00

**6<sup>a</sup> edizione (rif. 14049)**

10/03/2023 ore 12.00 - 16.00

**7<sup>a</sup> edizione (rif. 14051)**

24/03/2023 ore 09.00 - 13.00

**8<sup>a</sup> edizione (rif. 14053)**

27/03/2023 ore 09.00 - 13.00

**9<sup>a</sup> edizione (rif. 14055)**

06/04/2023 ore 12.00 - 16.00

**10<sup>a</sup> edizione (rif. 14057)**

13/04/2023 ore 09.00 - 13.00

**11<sup>a</sup> edizione (rif. 14059)**

20/04/2023 ore 12.00 - 16.00

**12<sup>a</sup> edizione (rif. 14061)**

03/05/2023 ore 09.00 - 13.00

**13<sup>a</sup> edizione (rif. 14063)**

11/05/2023 ore 09.00 - 13.00

**14<sup>a</sup> edizione (rif. 14065)**

22/05/2023 ore 12.00 - 16.00

**15<sup>a</sup> edizione (rif. 14067)**

05/06/2023 ore 09.00 - 13.00

**16<sup>a</sup> edizione (rif. 14069)**

15/06/2023 ore 12.00 - 16.00

**17<sup>a</sup> edizione (rif. 14071)**

20/06/2023 ore 09.00 - 13.00

**18<sup>a</sup> edizione (rif. 14073)**

26/06/2023 ore 09.00 - 13.00

**19<sup>a</sup> edizione (rif. 14075)**

11/07/2023 ore 09.00 - 13.00

**20<sup>a</sup> edizione (rif. 14077)**

26/07/2023 ore 09.00 - 13.00

**21<sup>a</sup> edizione (rif. 14079)**

24/08/2023 ore 09.00 - 13.00

**22<sup>a</sup> edizione (rif. 14081)**

05/09/2023 ore 12.00 - 16.00

**23<sup>a</sup> edizione (rif. 14083)**

13/09/2023 ore 09.00 - 13.00

**24<sup>a</sup> edizione (rif. 14085)**

22/09/2023 ore 09.00 - 13.00

**25<sup>a</sup> edizione (rif. 14087)**

06/10/2023 ore 12.00 - 16.00

**26<sup>a</sup> edizione (rif. 14089)**

23/10/2023 ore 09.00 - 13.00

**27<sup>a</sup> edizione (rif. 14091)**

13/11/2023 ore 09.00 - 13.00

**28<sup>a</sup> edizione (rif. 14093)**

21/11/2023 ore 12.00 - 16.00

**29<sup>a</sup> edizione (rif. 14095)**

11/12/2023 ore 09.00 - 13.00

**30<sup>a</sup> edizione (rif. 14097)**

21/12/2023 ore 09.00 - 13.00

## corso di formazione per **OPERATORI BLS E DAE**

Il corso, strutturato con lezione teorica a cui fa seguito simulazione pratica della sequenza rianimatoria su manichino con simulatore DAE, è rivolto al personale non sanitario (Laici) coinvolto occasionalmente in situazioni di emergenza sanitaria.

Il corso consentirà agli studenti di apprendere argomenti quali RCP (rianimazione cardio polmonare) e uso del DAE (defibrillatore semiautomatico esterno) sugli adulti e Moduli opzionali di RCP e uso del DAE sui bambini e RCP sui lattanti.

### **PROGRAMMA del CORSO**

- Rianimazione Cardio Polmonare (RCP)
- DVD e pratica guardando il video
- Introduzione all'utilizzo del Defibrillatore Semiautomatico (AED)
- Prova pratica su manichino attraverso compressioni e ventilazioni
- RCP ad 1 soccorristore adulto
- RCP a 2 soccorritori e uso dell'AED nell'adulto
- RCP nel bambino
- RCP nel lattante
- RCP a 1 e 2 soccorritori nel bambino e lattante
- Soffocamento
- Situazioni speciali e AED
- Verifica finale

Una volta finalizzato il corso, i partecipanti riceveranno l'attestato di completamento heartsaver.

**DURANTE L'ESERCITAZIONE PRATICA VERRA' VALUTATO IL GRADO DI APPRENDIMENTO DELLE MISURE DI SICUREZZA.**

**DURATA 4 ore**

**RINNOVO ogni 2 anni**

**PREZZO € 130,00 + iva**

**PER AZIENDE CONVENZIONATE sconto dedicato**

### **DATE e ORARI**

**1ª edizione (rif. 14098)**

17/01/2023 ore 09.00 - 13.00

**2ª edizione (rif. 14100)**

03/03/2023 ore 09.00 - 13.00

**3ª edizione (rif. 14102)**

07/04/2023 ore 09.00 - 13.00

**4ª edizione (rif. 14104)**

08/05/2023 ore 14.00 - 18.00

**5ª edizione (rif. 14106)**

06/06/2023 ore 09.00 - 13.00

**6ª edizione (rif. 14108)**

06/07/2023 ore 09.00 - 13.00

**7ª edizione (rif. 14110)**

14/09/2023 ore 09.00 - 13.00

**8ª edizione (rif. 14112)**

25/10/2023 ore 09.00 - 13.00

**9ª edizione (rif. 14114)**

13/11/2023 ore 09.00 - 13.00

**10ª edizione (rif. 14116)**

21/12/2023 ore 09.00 - 13.00



## corso di **AGGIORNAMENTO** operatori BLS e DAE

---

Il corso, strutturato con lezione teorica a cui fa seguito simulazione pratica della sequenza rianimatoria su manichino con simulatore DAE, è rivolto al personale non sanitario (Laici) coinvolto occasionalmente in situazioni di emergenza sanitaria.

Il corso consentirà agli studenti di apprendere argomenti quali RCP (rianimazione cardio polmonare) e uso del DAE (defibrillatore semiautomatico esterno) sugli adulti e Moduli opzionali di RCP e uso del DAE sui bambini e RCP sui lattanti.

### **PROGRAMMA del CORSO**

- Rianimazione Cardio Polmonare (RCP)
- DVD e pratica guardando il video
- Introduzione all'utilizzo del Defibrillatore Semiautomatico (AED)
- Prova pratica su manichino attraverso compressioni e ventilazioni
- RCP ad 1 soccorristore adulto
- RCP a 2 soccorritori e uso dell'AED nell'adulto
- RCP nel bambino
- RCP nel lattante
- RCP a 1 e 2 soccorritori nel bambino e lattante
- Soffocamento
- Situazioni speciali e AED
- Verifica finale

Una volta finalizzato il corso, i partecipanti riceveranno l'attestato di completamento heartsaver.

**DURANTE L'ESERCITAZIONE PRATICA VERRA' VALUTATO IL GRADO DI APPRENDIMENTO DELLE MISURE DI SICUREZZA.**

**DURATA 4 ore**

**RINNOVO ogni 2 anni**

**PREZZO € 130,00 + iva**

**PER AZIENDE CONVENZIONATE sconto dedicato**

### **DATE e ORARI**

**1<sup>a</sup> edizione (rif. 14099)**  
06/02/2023 ore 09.00 - 13.00

**2<sup>a</sup> edizione (rif. 14101)**  
29/03/2023 ore 09.00 - 13.00

**3<sup>a</sup> edizione (rif. 14103)**  
28/04/2023 ore 09.00 - 13.00

**4<sup>a</sup> edizione (rif. 14105)**  
19/05/2023 ore 09.00 - 13.00

**5<sup>a</sup> edizione (rif. 14107)**  
29/06/2023 ore 09.00 - 13.00

**6<sup>a</sup> edizione (rif. 14109)**  
24/07/2023 ore 09.00 - 13.00

**7<sup>a</sup> edizione (rif. 14111)**  
09/10/2023 ore 09.00 - 13.00

**8<sup>a</sup> edizione (rif. 14113)**  
02/11/2023 ore 09.00 - 13.00

**9<sup>a</sup> edizione (rif. 14115)**  
05/12/2023 ore 09.00 - 13.00



**ANTINCENDIO**

## corso per **ADDETTI ALLA SQUADRA ANTINCENDIO**

### **PROGRAMMA del CORSO**

- L'incendio e la prevenzione degli incendio
- Strategie antincendio (valido solo per Livello 2)
- Esercitazioni pratiche

**DURANTE IL CORSO I PARTECIPANTI SARANNO SOTTOPOSTI A TEST A RISPOSTA MULTIPLA AL FINE DI VERIFICARE L'ESATTA COMPrensIONE DELLA MATERIA.**

La durata del corso varia a seconda del livello di attività antincendio dell'azienda secondo quanto previsto dal D.M. 02/09/2021.

La trattazione dei contenuti è correlata alla tipologia ed al livello di rischio antincendio dell'Azienda.

### **LIVELLO 1**

**DURATA 4 ore**

**RINNOVO ogni 5 anni**

**PREZZO € 100,00 + iva**

**PER AZIENDE CONVENZIONATE sconto dedicato**

### **DATE e ORARI**

**1ª edizione (rif. 14117)**

16/01/2023 ore 09.00 - 13.00

**2ª edizione (rif. 14123)**

24/02/2023 ore 09.00 - 13.00

**3ª edizione (rif. 14125)**

23/03/2023 ore 09.00 - 13.00

**4ª edizione (rif. 14131)**

18/04/2023 ore 09.00 - 13.00

**5ª edizione (rif. 14135)**

18/05/2023 ore 09.00 - 13.00

**6ª edizione (rif. 14139)**

29/05/2023 ore 09.00 - 13.00

**7ª edizione (rif. 14141)**

12/06/2023 ore 09.00 - 13.00

**8ª edizione (rif. 14147)**

19/07/2023 ore 09.00 - 13.00

**9ª edizione (rif. 14149)**

03/08/2023 ore 09.00 - 13.00

**10ª edizione (rif. 14155)**

15/09/2023 ore 09.00 - 13.00

**11ª edizione (rif. 14159)**

16/10/2023 ore 09.00 - 13.00

**12ª edizione (rif. 14163)**

07/11/2023 ore 09.00 - 13.00

**13ª edizione (rif. 14165)**

05/12/2023 ore 09.00 - 13.00

### **LIVELLO 2**

**DURATA 8 ore**

**RINNOVO ogni 5 anni**

**PREZZO € 180,00 + iva**

**PER AZIENDE CONVENZIONATE sconto dedicato**

### **DATE e ORARI**

**1ª edizione (rif. 14118)**

16/01/2023 ore 09.00 - 13.00 / 14.00 - 18.00

**2ª edizione (rif. 14122)**

22/02/2023 ore 09.00 - 13.00 / 14.00 - 18.00

**3ª edizione (rif. 14126)**

23/03/2023 ore 09.00 - 13.00 / 14.00 - 18.00

**4ª edizione (rif. 14132)**

18/04/2023 ore 09.00 - 13.00 / 14.00 - 18.00

**5ª edizione (rif. 14136)**

18/05/2023 ore 09.00 - 13.00 / 14.00 - 18.00

**6ª edizione (rif. 14140)**

29/05/2023 ore 09.00 - 13.00 / 14.00 - 18.00

**7ª edizione (rif. 14142)**

12/06/2023 ore 09.00 - 13.00 / 14.00 - 18.00

**8ª edizione (rif. 14148)**

19/07/2023 ore 09.00 - 13.00 / 14.00 - 18.00

**9ª edizione (rif. 14150)**

03/08/2023 ore 09.00 - 13.00 / 14.00 - 18.00

**10ª edizione (rif. 14156)**

15/09/2023 ore 09.00 - 13.00 / 14.00 - 18.00

**11ª edizione (rif. 14160)**

16/10/2023 ore 09.00 - 13.00 / 14.00 - 18.00

**12ª edizione (rif. 14164)**

06/11/2023 ore 09.00 - 13.00 / 14.00 - 18.00

**13ª edizione (rif. 14166)**

06/12/2023 ore 09.00 - 13.00 / 14.00 - 18.00

**14ª edizione (rif. 14168)**

19/12/2023 ore 09.00 - 13.00 / 14.00 - 18.00

## corso di **AGGIORNAMENTO** per addetti alla squadra antincendio

### PROGRAMMA del CORSO

- L'incendio e la prevenzione degli incendi (valido solo per Livello 2)
- Protezioni antincendio e procedure da adottare in caso di incendio (valido solo per Livello 2)
- Esercitazioni pratiche

**DURANTE IL CORSO I PARTECIPANTI SARANNO SOTTOPOSTI A TEST A RISPOSTA MULTIPLA AL FINE DI VERIFICARE L'ESATTA COMPrensIONE DELLA MATERIA.**

La durata del corso varia a seconda del livello di attività antincendio dell'azienda secondo quanto previsto dal D.M. 02/09/2021.

### LIVELLO 1

**DURATA 2 ore**

**RINNOVO ogni 5 anni**

**PREZZO € 70,00 + iva**

**PER AZIENDE CONVENZIONATE sconto dedicato**

### DATE e ORARI

**1ª edizione (rif. 14169)**

09/01/2023 ore 14.30-16.30

**2ª edizione (rif. 14173)**

27/01/2023 ore 14.30-16.30

**3ª edizione (rif. 14177)**

13/02/2023 ore 14.30-16.30

**4ª edizione (rif. 14181)**

08/03/2023 ore 14.30-16.30

**5ª edizione (rif. 14191)**

30/03/2023 ore 14.30-16.30

**6ª edizione (rif. 14195)**

11/04/2023 ore 14.30-16.30

**7ª edizione (rif. 14201)**

27/04/2023 ore 14.30-16.30

**8ª edizione (rif. 14205)**

09/05/2023 ore 14.30-16.30

**9ª edizione (rif. 14211)**

26/05/2023 ore 14.30-16.30

**10ª edizione (rif. 14215)**

07/06/2023 ore 10.00 - 12.00

**11ª edizione (rif. 14221)**

27/06/2023 ore 14.30-16.30

**12ª edizione (rif. 14225)**

10/07/2023 ore 14.30-16.30

**13ª edizione (rif. 14229)**

22/08/2023 ore 14.30-16.30

**14ª edizione (rif. 14233)**

19/09/2023 ore 10.00 - 12.00

**15ª edizione (rif. 14237)**

10/10/2023 ore 10.00 - 12.00

**16ª edizione (rif. 14241)**

03/11/2023 ore 14.30 - 16.30

**17ª edizione (rif. 14245)**

20/11/2023 ore 14.30 - 16.30

**18ª edizione (rif. 14249)**

18/12/2023 ore 10.00 - 12.00



## LIVELLO 2

**DURATA 5 ore**

**RINNOVO ogni 5 anni**

**PREZZO € 120,00 + iva**

**PER AZIENDE CONVENZIONATE sconto dedicato**

## DATE e ORARI

**1<sup>a</sup> edizione (rif. 14170)**

09/01/2023 ore 08.30 - 13.30

**2<sup>a</sup> edizione (rif. 14174)**

27/01/2023 ore 08.30 - 13.30

**3<sup>a</sup> edizione (rif. 14178)**

13/02/2023 ore 08.30 - 13.30

**4<sup>a</sup> edizione (rif. 14182)**

08/03/2023 ore 08.30 - 13.30

**5<sup>a</sup> edizione (rif. 14192)**

30/03/2023 ore 08.30 - 13.30

**6<sup>a</sup> edizione (rif. 14196)**

11/04/2023 ore 08.30 - 13.30

**7<sup>a</sup> edizione (rif. 14202)**

27/04/2023 ore 08.30 - 13.30

**8<sup>a</sup> edizione (rif. 14206)**

09/05/2023 ore 08.30 - 13.30

**9<sup>a</sup> edizione (rif. 14212)**

26/05/2023 ore 08.30 - 13.30

**10<sup>a</sup> edizione (rif. 14216)**

07/06/2023 ore 13.00 - 18.00

**11<sup>a</sup> edizione (rif. 14222)**

27/06/2023 ore 08.30 - 13.30

**12<sup>a</sup> edizione (rif. 14226)**

10/07/2023 ore 08.30 - 13.30

**13<sup>a</sup> edizione (rif. 14230)**

22/08/2023 ore 08.30 - 13.30

**14<sup>a</sup> edizione (rif. 14234)**

19/09/2023 ore 13.00 - 18.00

**15<sup>a</sup> edizione (rif. 14238)**

10/10/2023 ore 13.00 - 18.00

**16<sup>a</sup> edizione (rif. 14242)**

03/11/2023 ore 08.30 - 13.30

**17<sup>a</sup> edizione (rif. 14246)**

20/11/2023 ore 08.30 - 13.30

**18<sup>a</sup> edizione (rif. 14250)**

18/12/2023 ore 13.00 - 18.00

## LIVELLO 3

**DURATA 8 ore**

**RINNOVO ogni 5 anni**

**PREZZO € 180,00 + iva**

**PER AZIENDE CONVENZIONATE sconto dedicato**

## DATE e ORARI

**1<sup>a</sup> edizione (rif. 14251)**

07/02/2023 ore 09.00 - 13.00 / 14.00 - 18.00

**2<sup>a</sup> edizione (rif. 14252)**

28/03/2023 ore 09.00 - 13.00 / 14.00 - 18.00

**3<sup>a</sup> edizione (rif. 14253)**

23/06/2023 ore 09.00 - 13.00 / 14.00 - 18.00

**4<sup>a</sup> edizione (rif. 14254)**

04/10/2023 ore 09.00 - 13.00 / 14.00 - 18.00

**5<sup>a</sup> edizione (rif. 14255)**

27/11/2023 ore 09.00 - 13.00 / 14.00 - 18.00



**ATTREZZATURE**

---

# corso per **ADDETTI ALLE PIATTAFORME MOBILI ELEVABILI** con e senza stabilizzatori

## PROGRAMMA del CORSO

### Modulo giuridico-normativo (1 ora)

- Cenni di normativa generale in materia di igiene e sicurezza del lavoro con particolare riferimento ai lavori in quota ed all'uso di attrezzature di lavoro per lavori in quota (D.Lgs n. 81/2008)

### Modulo tecnico (3 ore)

- Tipologie e caratteristiche dei vari tipi di piattaforma
- Componenti strutturali: sistema di stabilizzazione, livellamento, etc.
- Dispositivi di comando e di sicurezza
- Controlli da effettuare prima dell'utilizzo: controlli visivi e funzionali
- DPI specifici: caschi, imbracature, cordino di trattenuta e relative modalità di utilizzo
- Controlli e manutenzioni
- Modalità di utilizzo in sicurezza delle PLE

### Modulo pratico (6 ore)

- Illustrazione dei vari componenti e delle sicurezze
- Movimentazione e posizionamento della Piattaforma
- Esercitazioni pratiche

DURANTE IL CORSO I PARTECIPANTI SARANNO SOTTOPOSTI AD UN TEST A RISPOSTA MULTIPLA AL FINE DI VERIFICARE L'ESATTA COMPRESIONE DELLA MATERIA TEORICA.

DURANTE LE ESERCITAZIONI PRATICHE VERRÀ VALUTATO IL GRADO DI APPRENDIMENTO DELLE MISURE DI SICUREZZA.

**DURATA 10 ore**

**RINNOVO ogni 5 anni**

**PREZZO € 230,00 + iva**

## DATE e ORARI

### 1<sup>a</sup> edizione (rif. 14256)

17/01/2023 ore 09.00 - 13.00

24/01/2023 ore 08.30 - 14.30

### 2<sup>a</sup> edizione (rif. 14257)

07/02/2023 ore 14.00 - 18.00

14/02/2023 ore 08.30 - 14.30

### 3<sup>a</sup> edizione (rif. 14258)

02/03/2023 ore 09.00 - 13.00

09/03/2023 ore 08.30 - 14.30

### 4<sup>a</sup> edizione (rif. 14259)

30/03/2023 ore 09.00 - 13.00

06/04/2023 ore 08.30 - 14.30

### 5<sup>a</sup> edizione (rif. 14260)

03/05/2023 ore 09.00 - 13.00

10/05/2023 ore 08.30 - 14.30

### 6<sup>a</sup> edizione (rif. 14261)

23/05/2023 ore 09.00 - 13.00

30/05/2023 ore 08.30 - 14.30

### 7<sup>a</sup> edizione (rif. 14262)

27/06/2023 ore 09.00 - 13.00

04/07/2023 ore 08.30 - 14.30

### 8<sup>a</sup> edizione (rif. 14263)

20/07/2023 ore 09.00 - 13.00

26/07/2023 ore 08.30 - 14.30

### 9<sup>a</sup> edizione (rif. 14264)

22/08/2023 ore 09.00 - 13.00

24/08/2023 ore 08.30 - 14.30

### 10<sup>a</sup> edizione (rif. 14265)

14/09/2023 ore 09.00 - 13.00

21/09/2023 ore 08.30 - 14.30

### 11<sup>a</sup> edizione (rif. 14266)

12/10/2023 ore 14.00 - 18.00

19/10/2023 ore 08.30 - 14.30

### 12<sup>a</sup> edizione (rif. 14267)

09/11/2023 ore 09.00 - 13.00

16/11/2023 ore 08.30 - 14.30

### 13<sup>a</sup> edizione (rif. 14268)

11/12/2023 ore 14.00 - 18.00

15/12/2023 ore 08.30 - 14.30

## corso di **AGGIORNAMENTO** addetti alla piattaforma mobile elevabile

### PROGRAMMA del CORSO

#### Modulo giuridico-normativo (1 ora)

- Cenni di normativa generale in materia di igiene e sicurezza del lavoro con particolare riferimento ai lavori in quota ed all'uso di attrezzature di lavoro per lavori in quota (D.Lgs n. 81/2008).

#### Modulo tecnico (3 ore)

- Componenti strutturali: sistema di stabilizzazione, livellamento, etc.
- Dispositivi di comando e di sicurezza
- Controlli da effettuare prima dell'utilizzo: controlli visivi e funzionali
- DPI specifici: caschi, imbracature, cordino di trattenuta e relative modalità di utilizzo
- Controlli e manutenzioni
- Modalità di utilizzo in sicurezza delle PLE
- Discussione in aula delle pratiche operative

### Valido per aggiornamento

- Piattaforme con stabilizzatori
- Piattaforme senza stabilizzatori
- Piattaforme con e senza stabilizzatori

**DURANTE IL CORSO I PARTECIPANTI SARANNO SOTTOPOSTI AD UN TEST A RISPOSTA MULTIPLA AL FINE DI VERIFICARE L'ESATTA COMPrensIONE DELLA MATERIA TEORICA.**

**DURATA 4 ore**

**RINNOVO ogni 5 anni**

**PREZZO € 100,00 + iva**

**PER AZIENDE CONVENZIONATE sconto dedicato**

### DATE e ORARI

**1<sup>a</sup> edizione (rif. 14269)**  
17/01/2023 ore 09.00 - 13.00

**2<sup>a</sup> edizione (rif. 14270)**  
03/02/2023 ore 09.00 - 13.00

**3<sup>a</sup> edizione (rif. 14271)**  
16/02/2023 ore 09.00 - 13.00

**4<sup>a</sup> edizione (rif. 14272)**  
06/03/2023 ore 09.00 - 13.00

**5<sup>a</sup> edizione (rif. 14273)**  
30/03/2023 ore 14.00 - 18.00

**6<sup>a</sup> edizione (rif. 14274)**  
13/04/2023 ore 14.00 - 18.00

**7<sup>a</sup> edizione (rif. 14275)**  
02/05/2023 ore 14.00 - 18.00

**8<sup>a</sup> edizione (rif. 14276)**  
23/05/2023 ore 09.00 - 13.00

**9<sup>a</sup> edizione (rif. 14277)**  
12/06/2023 ore 09.00 - 13.00

**10<sup>a</sup> edizione (rif. 14279)**  
18/07/2023 ore 09.00 - 13.00

**11<sup>a</sup> edizione (rif. 14280)**  
01/08/2023 ore 09.00 - 13.00

**12<sup>a</sup> edizione (rif. 14281)**  
04/09/2023 ore 14.00 - 18.00

**13<sup>a</sup> edizione (rif. 14283)**  
04/10/2023 ore 14.00 - 18.00

**14<sup>a</sup> edizione (rif. 14285)**  
10/11/2023 ore 14.00 - 18.00

**15<sup>a</sup> edizione (rif. 14286)**  
01/12/2023 ore 09.00 - 13.00

**16<sup>a</sup> edizione (rif. 14287)**  
13/12/2023 ore 14.00 - 18.00



## corso per **ADDETTI AL CARROPONTE**

### PROGRAMMA del CORSO

#### Modulo teorico

- Riferimenti legislativi
- Definizioni e concetti
- Struttura degli apparecchi di sollevamento
- Accessori per il sollevamento
- Lavorare in sicurezza (accessori per l'imbracatura, precauzioni d'uso e verifiche accessori)
- Comandi gestuali
- Principali cause di infortunio
- Illustrazione dei vari componenti e delle sicurezze
- Manutenzione e verifiche giornaliere e periodiche di legge
- Identificazione degli accessori di sollevamento
- Dispositivi di protezione individuale

#### Modulo pratico

- Individuazione dei componenti
- Controlli pre utilizzo e intermediari di sollevamento
- Utilizzo carroponte con movimentazione carico
- Operazioni di fine utilizzo

DURANTE IL CORSO I PARTECIPANTI SARANNO SOTTOPOSTI AD UN TEST A RISPOSTA MULTIPLA AL FINE DI VERIFICARE L'ESATTA COMPrensIONE DELLA MATERIA TEORICA.

DURANTE LE ESERCITAZIONI PATICHE VERRÀ VALUTATO IL GRADO DI APPRENDIMENTO DELLE MISURE DI SICUREZZA.

IL CORSO SI TERRÀ INTERAMENTE PRESSO DANICAR IN VIA GORGANZA, 2 - 42124 REGGIO EMILIA

**DURATA 4 ore**

**RINNOVO ogni 5 anni**

**PREZZO € 180,00 + iva**

### DATE e ORARI

**1ª edizione (rif. 14353)**  
20/01/2023 ore 08.30-12.30

**2ª edizione (rif. 14493)**  
20/01/2023 ore 14.00 - 18.00

**3ª edizione (rif. 14354)**  
16/02/2023 ore 08.30-12.30

**4ª edizione (rif. 14499)**  
16/02/2023 ore 14.00 - 18.00

**5ª edizione (rif. 14355)**  
16/03/2023 ore 08.30-12.30

**6ª edizione (rif. 14648)**  
16/03/2023 ore 14.00 - 18.00

**7ª edizione (rif. 14356)**  
03/04/2023 ore 08.30-12.30

**8ª edizione (rif. 14649)**  
03/04/2023 ore 14.00 - 18.00

**9ª edizione (rif. 14357)**  
26/04/2023 ore 08.30-12.30

**10ª edizione (rif. 14650)**  
26/04/2023 ore 14.00 - 18.00

**11ª edizione (rif. 14358)**  
18/05/2023 ore 08.30-12.30

**12ª edizione (rif. 14651)**  
18/05/2023 ore 14.00 - 18.00

**13ª edizione (rif. 14359)**  
13/06/2023 ore 08.30-12.30

**14ª edizione (rif. 14652)**  
13/06/2023 ore 14.00 - 18.00

**15ª edizione (rif. 14360)**  
06/07/2023 ore 08.30-12.30

**16ª edizione (rif. 14653)**  
06/07/2023 ore 14.00 - 18.00

**17ª edizione (rif. 14361)**  
27/07/2023 ore 08.30-12.30

**18ª edizione (rif. 14654)**  
27/07/2023 ore 14.00 - 18.00

**19ª edizione (rif. 14362)**  
01/09/2023 ore 08.30-12.30

**20ª edizione (rif. 14655)**  
01/09/2023 ore 14.00 - 18.00

**21ª edizione (rif. 14363)**  
04/10/2023 ore 08.30-12.30

**22ª edizione (rif. 14684)**  
04/10/2023 ore 14.00 - 18.00

**23ª edizione (rif. 14364)**  
14/11/2023 ore 08.30-12.30

**24ª edizione (rif. 14685)**  
14/11/2023 ore 14.00 - 18.00

**25ª edizione (rif. 14365)**  
14/12/2023 ore 08.30-12.30

**26ª edizione (rif. 14686)**  
14/12/2023 ore 14.00 - 18.00

corso per  
**ADDETTI AL CARRELLO SEMOVENTE TELESCOPICO**

---

## PROGRAMMA del CORSO

### Modulo giuridico-normativo (1 ora)

- Cenni di normativa generale in materia di igiene e sicurezza del lavoro con particolare riferimento alle disposizioni di legge in materia di uso delle attrezzature di lavoro (D.Lgs n. 81/2008)

### Modulo tecnico (7 ore)

- Tipologie e caratteristiche dei vari tipi di veicoli per il trasporto interno
- Principali rischi connessi all'impiego dei carrelli semoventi
- Nozioni elementari di fisica per la valutazione dei carichi movimentati
- Tecnologia dei carrelli semoventi, componenti principali e sistemi di ricarica batterie
- Dispositivi di comando e di sicurezza
- Controlli e manutenzioni
- Modalità di utilizzo in sicurezza dei carrelli semoventi

### Modulo pratico (4 ore)

- Illustrazione dei vari componenti e delle sicurezze
- Manutenzione e verifiche giornaliere e periodiche di legge
- Guida del carrello su percorso di prova

LA PROVA PRATICA SI TERRÀ PRESSO TOFFOLI MACCHINE IN VIA ROMANI, 2 - 42121 REGGIO EMILIA

DURANTE IL CORSO I PARTECIPANTI SARANNO SOTTOPOSTI AD UN TEST A RISPOSTA MULTIPLA AL FINE DI VERIFICARE L'ESATTA COMPrensIONE DELLA MATERIA TEORICA.

DURANTE LE ESERCITAZIONI PRATICHE VERRÀ VALUTATO IL GRADO DI APPRENDIMENTO DELLE MISURE DI SICUREZZA.

**DURATA 12 ore**

**RINNOVO ogni 5 anni**

**PREZZO € 230,00 + iva**

## DATE e ORARI

### 1<sup>a</sup> edizione (rif. 14309)

**13/03/2023** ore 09.00 - 13.00 / 14.00 - 18.00

**17/03/2023** ore 09.00 - 13.00

### 2<sup>a</sup> edizione (rif. 14310)

**17/04/2023** ore 09.00 - 13.00 / 14.00 - 18.00

**26/04/2023** ore 09.00 - 13.00

### 3<sup>a</sup> edizione (rif. 14311)

**22/06/2023** ore 09.00 - 13.00 / 14.00 - 18.00

**28/06/2023** ore 09.00 - 13.00

### 4<sup>a</sup> edizione (rif. 14312)

**05/10/2023** ore 09.00 - 13.00 / 14.00 - 18.00

**13/10/2023** ore 09.00 - 13.00

## corso per **ADDETTI AL CARRELLO INDUSTRIALE SEMOVENTE**

### PROGRAMMA del CORSO

#### Modulo giuridico-normativo (1 ora)

- Cenni di normativa generale in materia di igiene e sicurezza del lavoro (D.Lgs n. 81/2008)

#### Modulo tecnico (7 ore)

- Tipologie e caratteristiche dei vari tipi di veicoli per il trasporto interno
- Principali rischi connessi all'impiego dei carrelli semoventi
- Nozioni elementari di fisica per la valutazione dei carichi movimentati
- Tecnologia dei carrelli semoventi, componenti principali e sistemi di ricarica batterie
- Dispositivi di comando e di sicurezza
- Controlli e manutenzioni
- Modalità di utilizzo in sicurezza dei carrelli semoventi

#### Modulo pratico (4 ore)

- Illustrazione dei vari componenti e delle sicurezze
- Manutenzione e verifiche giornaliere e periodiche di legge
- Guida del carrello su percorso di prova

DURANTE IL CORSO I PARTECIPANTI SARANNO SOTTOPOSTI AD UN TEST A RISPOSTA MULTIPLA AL FINE DI VERIFICARE L'ESATTA COMPrensIONE DELLA MATERIA TEORICA.

DURANTE LE ESERCITAZIONI PRATICHE VERRÀ VALUTATO IL GRADO DI APPRENDIMENTO DELLE MISURE DI SICUREZZA.

**DURATA 12 ore**

**RINNOVO ogni 5 anni**

**PREZZO € 210,00 + iva**

### DATE e ORARI

#### 1ª edizione (rif. 14288)

11/01/2023 ore 09.00 - 13.00 / 14.00 - 18.00

18/01/2023 ore 09.00 - 13.00

#### 2ª edizione (rif. 14289)

23/01/2023 ore 09.00 - 13.00 / 14.00 - 18.00

30/01/2023 ore 09.00 - 13.00

#### 3ª edizione (rif. 14290)

09/02/2023 ore 09.00 - 13.00 / 14.00 - 18.00

16/02/2023 ore 09.00 - 13.00

#### 4ª edizione (rif. 14291)

27/02/2023 ore 09.00 - 13.00 / 14.00 - 18.00

06/03/2023 ore 09.00 - 13.00

#### 5ª edizione (rif. 14292)

13/03/2023 ore 09.00 - 13.00 / 14.00 - 18.00

20/03/2023 ore 09.00 - 13.00

#### 6ª edizione (rif. 14293)

20/03/2023 ore 09.00 - 13.00 / 14.00 - 18.00

27/03/2023 ore 09.00 - 13.00

#### 7ª edizione (rif. 14294)

06/04/2023 ore 09.00 - 13.00 / 14.00 - 18.00

13/04/2023 ore 09.00 - 13.00

#### 8ª edizione (rif. 14295)

17/04/2023 ore 09.00 - 13.00 / 14.00 - 18.00

26/04/2023 ore 09.00 - 13.00

#### 9ª edizione (rif. 14296)

15/05/2023 ore 09.00 - 13.00 / 14.00 - 18.00

22/05/2023 ore 09.00 - 13.00

#### 10ª edizione (rif. 14297)

07/06/2023 ore 09.00 - 13.00 / 14.00 - 18.00

14/06/2023 ore 09.00 - 13.00

#### 11ª edizione (rif. 14298)

22/06/2023 ore 09.00 - 13.00 / 14.00 - 18.00

29/06/2023 ore 09.00 - 13.00

#### 12ª edizione (rif. 14299)

13/07/2023 ore 09.00 - 13.00 / 14.00 - 18.00

20/07/2023 ore 09.00 - 13.00

#### 13ª edizione (rif. 14300)

25/07/2023 ore 09.00 - 13.00 / 14.00 - 18.00

01/08/2023 ore 09.00 - 13.00

#### 14ª edizione (rif. 14301)

04/09/2023 ore 09.00 - 13.00 / 14.00 - 18.00

12/09/2023 ore 09.00 - 13.00

#### 15ª edizione (rif. 14302)

20/09/2023 ore 09.00 - 13.00 / 14.00 - 18.00

26/09/2023 ore 09.00 - 13.00

#### 16ª edizione (rif. 14303)

05/10/2023 ore 09.00 - 13.00 / 14.00 - 18.00

12/10/2023 ore 09.00 - 13.00

#### 17ª edizione (rif. 14304)

20/10/2023 ore 09.00 - 13.00 / 14.00 - 18.00

23/10/2023 ore 09.00 - 13.00

#### 18ª edizione (rif. 14305)

06/11/2023 ore 09.00 - 13.00 / 14.00 - 18.00

13/11/2023 ore 09.00 - 13.00

#### 19ª edizione (rif. 14306)

16/11/2023 ore 09.00 - 13.00 / 14.00 - 18.00

22/11/2023 ore 09.00 - 13.00

#### 20ª edizione (rif. 14307)

06/12/2023 ore 09.00 - 13.00 / 14.00 - 18.00

13/12/2023 ore 09.00 - 13.00

#### 21ª edizione (rif. 14308)

13/12/2023 ore 09.00 - 13.00 / 14.00 - 18.00

20/12/2023 ore 09.00 - 13.00

## corso di **AGGIORNAMENTO**

per addetti al carrello elevatore semovente con conducente a bordo

### **PROGRAMMA** del **CORSO**

#### **Modulo giuridico-normativo (1 ora)**

- Cenni di normativa generale in materia di igiene e sicurezza del lavoro con particolare riferimento alle disposizioni di legge in materia di uso delle attrezzature di lavoro (D.Lgs. n. 81/2008)

#### **Modulo tecnico - (3 ore)**

- Illustrazione, seguendo le istruzioni di uso del carrello, dei vari componenti e delle sicurezze
- Manutenzione e verifiche giornaliere e periodiche di legge e secondo quanto indicato nelle istruzioni di uso del carrello
- Cenni tecnici del mezzo
- Discussione in aula delle pratiche operative

### **VALIDO PER AGGIORNAMENTO**

- Carrelli industriali semoventi
- Carrelli semoventi a braccio telescopico
- Carrelli semoventi telescopici rotativi

**DURANTE IL CORSO I PARTECIPANTI SARANNO SOTTOPOSTI AD UN TEST A RISPOSTA MULTIPLA AL FINE DI VERIFICARE L'ESATTA COMPrensIONE DELLA MATERIA TEORICA.**

**DURATA 4 ore**

**RINNOVO ogni 5 anni**

**PREZZO € 100,00 + iva**

**PER AZIENDE CONVENZIONATE sconto dedicato**

### **DATE e ORARI**

- 1<sup>a</sup> edizione (rif. 14313)**  
09/01/2023 ore 14.00 - 18.00
- 2<sup>a</sup> edizione (rif. 14314)**  
03/02/2023 ore 09.00 - 13.00
- 3<sup>a</sup> edizione (rif. 14315)**  
24/02/2023 ore 09.00 - 13.00
- 4<sup>a</sup> edizione (rif. 14316)**  
14/03/2023 ore 09.00 - 13.00
- 5<sup>a</sup> edizione (rif. 14317)**  
30/03/2023 ore 14.00 - 18.00
- 6<sup>a</sup> edizione (rif. 14318)**  
18/04/2023 ore 09.00 - 13.00
- 7<sup>a</sup> edizione (rif. 14319)**  
26/04/2023 ore 14.00 - 18.00
- 8<sup>a</sup> edizione (rif. 14320)**  
19/05/2023 ore 09.00 - 13.00

- 9<sup>a</sup> edizione (rif. 14321)**  
26/05/2023 ore 09.00 - 13.00
- 10<sup>a</sup> edizione (rif. 14322)**  
12/06/2023 ore 14.00 - 18.00
- 11<sup>a</sup> edizione (rif. 14324)**  
11/07/2023 ore 14.00 - 18.00
- 12<sup>a</sup> edizione (rif. 14325)**  
01/08/2023 ore 14.00 - 18.00
- 13<sup>a</sup> edizione (rif. 14326)**  
04/09/2023 ore 09.00 - 13.00
- 14<sup>a</sup> edizione (rif. 14328)**  
03/10/2023 ore 09.00 - 13.00
- 15<sup>a</sup> edizione (rif. 14330)**  
15/11/2023 ore 14.00 - 18.00
- 16<sup>a</sup> edizione (rif. 14331)**  
01/12/2023 ore 14.00 - 18.00
- 17<sup>a</sup> edizione (rif. 14332)**  
15/12/2023 ore 14.00 - 18.00

## corso per **ADDETTI AL TRATTORE AGRICOLO A RUOTE**

### PROGRAMMA del CORSO

#### Modulo giuridico-normativo (1 ora)

- Cenni di normativa generale in materia di igiene e sicurezza del lavoro con particolare riferimento alle disposizioni di legge in materia di uso delle attrezzature di lavoro (D.Lgs n. 81/2008)

#### Modulo tecnico (2 ore)

- Categorie di trattori: i vari tipi di trattori a ruote e a cingoli e descrizione delle caratteristiche generali e specifiche
- Componenti principali: struttura portante, organi di trasmissione, organi di propulsione, organi di direzione e frenatura
- Dispositivi di comando e di sicurezza: identificazione dei dispositivi di comando e di sicurezza e loro funzionamento
- Controlli da effettuare prima dell'utilizzo: controlli visivi e funzionali
- Modalità di utilizzo in sicurezza e rischi: analisi e valutazione dei rischi più ricorrenti nell'utilizzo dei trattori
- DPI specifici da utilizzare con i trattori
- Avviamento, spostamento, collegamento alla macchina operatrice, azionamenti e manovre

#### Modulo pratico (5 ore)

- Individuazione dei dispositivi di comando e di sicurezza e loro funzione

- Individuazione dei componenti principali
- Controlli pre-utilizzo e pianificazione delle operazioni di campo
- Guida del trattore ed esercitazioni di pratiche operative

**DURANTE IL CORSO I PARTECIPANTI SARANNO SOTTOPOSTI AD UN TEST A RISPOSTA MULTIPLA AL FINE DI VERIFICARE L'ESATTA COMPrensIONE DELLA MATERIA TEORICA.**

**DURANTE LE ESERCITAZIONI PRATICHE VERRÀ VALUTATO IL GRADO DI APPRENDIMENTO DELLE MISURE DI SICUREZZA.**

**IL CORSO SI TERRÀ INTERAMENTE PRESSO AGRITURISMO LA CASA DI CAMPAGNA IN VIA GIUSEPPE TORELLI, 7 - 42122 REGGIO EMILIA.**

**DURATA 8 ore**

**RINNOVO ogni 5 anni**

**PREZZO € 250,00 + iva**

### DATE e ORARI

**1<sup>a</sup> edizione (rif. 14366)**

**18/04/2023** ore 09.00 - 12.00 / 13.00 - 18.00

**2<sup>a</sup> edizione (rif. 14367)**

**09/10/2023** ore 09.00 - 12.00 / 13.00 - 18.00

## corso di **AGGIORNAMENTO** per addetti al trattore agricolo o forestale

### PROGRAMMA del CORSO

#### Modulo giuridico-normativo (1 ora)

- Cenni di normativa generale in materia di igiene e sicurezza del lavoro con particolare riferimento all'uso di attrezzature di lavoro semoventi con operatore a bordo (D.Lgs. n. 81/2008).

#### Modulo tecnico (3 ore)

- Categorie di trattori
- Individuazione dei componenti principali
- Dispositivi di comando e sicurezza
- Controlli pre-utilizzo
- DPI specifici da utilizzare
- Modalità di utilizzo in sicurezza e rischi
- Discussione in aula del modulo pratico

#### Valido per aggiornamento

- Trattori a ruote
- Trattori a cingoli

**DURANTE IL CORSO I PARTECIPANTI SARANNO SOTTOPOSTI AD UN TEST A RISPOSTA MULTIPLA AL FINE DI VERIFICARE L'ESATTA COMPrensIONE DELLA MATERIA TEORICA.**

**DURATA 4 ore**

**RINNOVO ogni 5 anni**

**PREZZO € 100,00 + iva**

**PER AZIENDE CONVENZIONATE sconto dedicato**

### DATE e ORARI

**1<sup>a</sup> edizione (rif. 14368)**

**10/02/2023** ore 09.00 - 13.00

**2<sup>a</sup> edizione (rif. 14369)**

**13/04/2023** ore 14.00 - 18.00

**3<sup>a</sup> edizione (rif. 14370)**

**26/06/2023** ore 09.00 - 13.00

**4<sup>a</sup> edizione (rif. 14371)**

**06/10/2023** ore 14.00 - 18.00

**5<sup>a</sup> edizione (rif. 14372)**

**19/12/2023** ore 09.00 - 13.00



## corso di **AGGIORNAMENTO** MMT

### PROGRAMMA del CORSO

#### Modulo giuridico-normativo (1 ora)

- Cenni di normativa generale in materia di igiene e sicurezza del lavoro con particolare riferimento all'uso di attrezzature di lavoro semoventi con operatore a bordo (D.Lgs n. 81/2008).

#### Modulo tecnico (3 ore)

- Individuazione dei componenti strutturali
- Individuazione dei dispositivi di comando e sicurezza
- Controlli pre-utilizzo: controlli visivi e funzionali delle macchine, dei dispositivi di comando e sicurezza
- Pianificazione teorica delle operazioni di campo, scavo e caricamento
- Discussione su tecniche di manovra e gestione delle situazioni di pericolo
- Discussione in aula delle pratiche operative

#### Valido per aggiornamento

- Escavatori idraulici
- Caricatori frontali
- Terne
- MMT Macchine Movimento Terra

DURANTE IL CORSO I PARTECIPANTI SARANNO SOTTOPOSTI AD UN TEST A RISPOSTA MULTIPLA AL FINE DI VERIFICARE L'ESATTA COMPrensIONE DELLA MATERIA TEORICA.

**DURATA 4 ore**

**RINNOVO ogni 5 anni**

**PREZZO € 100,00 + iva**

**PER AZIENDE CONVENZIONATE sconto dedicato**

### DATE e ORARI

**1<sup>a</sup> edizione (rif. 14373)**

**07/02/2023** ore 09.00 - 13.00

**2<sup>a</sup> edizione (rif. 14374)**

**14/04/2023** ore 09.00 - 13.00

**3<sup>a</sup> edizione (rif. 14375)**

**26/06/2023** ore 14.00 - 18.00

**4<sup>a</sup> edizione (rif. 14376)**

**06/10/2023** ore 09.00 - 13.00

**5<sup>a</sup> edizione (rif. 14377)**

**20/12/2023** ore 14.00 - 18.00

## corso per **ADDETTI ALLA GRU PER AUTOCARRO**

### PROGRAMMA del CORSO

#### Modulo giuridico-normativo (1 ora)

- Cenni di normativa generale in materia di igiene e sicurezza del lavoro con particolare riferimento alle disposizioni di legge in materia di uso delle attrezzature di lavoro (D.Lgs n. 81/2008)

#### Modulo tecnico (3 ore)

- Concetti generali e normativi: rischio, danno, prevenzione
- La gru per autocarro: generalità, componenti e rischi connessi all'utilizzo
- Carichi di esercizio, dispositivi di sicurezza e corretta imbracatura dei carichi
- Corretta comunicazione gestuale, movimentazione del carico e segnaletica
- Manutenzione ordinaria e straordinaria

#### Modulo pratico (8 ore)

- Messa in servizio, fuori servizio, uso dei comandi e uso corretto e sicuro della macchina
- Corrette procedure di imbrago dei carichi
- Prove di sollevamento e movimentazione dei carichi

DURANTE LE ESERCITAZIONI PRATICHE VERRÀ VALUTATO IL GRADO DI APPRENDIMENTO DELLE MISURE DI SICUREZZA.

DURANTE IL CORSO I PARTECIPANTI SARANNO SOTTOPOSTI AD UN TEST A RISPOSTA MULTIPLA AL FINE DI VERIFICARE L'ESATTA COMPrensIONE DELLA MATERIA TEORICA.

**DURATA 12 ore**

**RINNOVO ogni 5 anni**

**PREZZO € 230,00 + iva**

### DATE e ORARI

**1<sup>a</sup> edizione (rif. 14333)**

**21/02/2023** ore 09.00 - 13.00

**28/02/2023** ore 09.00 - 13.00 / 14.00 - 18.00

**2<sup>a</sup> edizione (rif. 14334)**

**09/05/2023** ore 14.00 - 18.00

**16/05/2023** ore 09.00 - 13.00 / 14.00 - 18.00

**3<sup>a</sup> edizione (rif. 14335)**

**04/07/2023** ore 09.00 - 13.00

**11/07/2023** ore 09.00 - 13.00 / 14.00 - 18.00

**4<sup>a</sup> edizione (rif. 14336)**

**18/10/2023** ore 14.00 - 18.00

**25/10/2023** ore 09.00 - 13.00 / 14.00 - 18.00

corso di  
**AGGIORNAMENTO** per addetti alla gru per autocarro

---

## PROGRAMMA del CORSO

### Modulo giuridico-normativo (1 ora)

- Cenni di normativa generale in materia di igiene e sicurezza del lavoro con particolare riferimento alle disposizioni di legge in materia di uso delle attrezzature di lavoro (D.Lgs n. 81/2008).

### Modulo tecnico (3 ore)

- Individuazione dei componenti strutturali: base, telaio e controtelaio, sistemi di stabilizzazione, colonna, gruppo bracci
- Dispositivi di comando e di sicurezza
- Controlli pre-utilizzo e controlli prima del trasferimento su strada
- Principi generali per il trasferimento, posizionamento e stabilizzazione
- Modalità di utilizzo in sicurezza e rischi
- Discussione in aula delle pratiche operative

DURANTE IL CORSO I PARTECIPANTI SARANNO SOTTOPOSTI AD UN TEST A RISPOSTA MULTIPLA AL FINE DI VERIFICARE L'ESATTA COMPrensIONE DELLA MATERIA TEORICA.

**DURATA 4 ore**

**RINNOVO ogni 5 anni**

**PREZZO € 100,00 + iva**

**PER AZIENDE CONVENZIONATE sconto dedicato**

## DATE e ORARI

**1<sup>a</sup> edizione (rif. 14337)**  
13/01/2023 ore 09.00 - 13.00

**2<sup>a</sup> edizione (rif. 14338)**  
17/02/2023 ore 14.00 - 18.00

**3<sup>a</sup> edizione (rif. 14339)**  
15/03/2023 ore 09.00 - 13.00

**4<sup>a</sup> edizione (rif. 14340)**  
27/04/2023 ore 09.00 - 13.00

**5<sup>a</sup> edizione (rif. 14341)**  
15/05/2023 ore 09.00 - 13.00

**6<sup>a</sup> edizione (rif. 14342)**  
19/06/2023 ore 14.00 - 18.00

**7<sup>a</sup> edizione (rif. 14343)**  
21/07/2023 ore 09.00 - 13.00

**8<sup>a</sup> edizione (rif. 14344)**  
06/09/2023 ore 09.00 - 13.00

**9<sup>a</sup> edizione (rif. 14345)**  
10/11/2023 ore 09.00 - 13.00

**10<sup>a</sup> edizione (rif. 14346)**  
12/12/2023 ore 09.00 - 13.00

## corso di **AGGIORNAMENTO** per addetti alla gru mobile autocarrata

### PROGRAMMA del CORSO

#### Modulo giuridico-normativo (1 ora)

- Cenni di normativa generale in materia di igiene e sicurezza del lavoro con particolare riferimento alle operazioni di movimentazione di carichi (D.Lgs n. 81/2008).

#### Modulo tecnico (3 ore)

- Terminologia, caratteristiche delle diverse tipologie di gru mobili, loro movimenti e loro equipaggiamenti di sollevamento
- Principali rischi e le loro cause
- Principali caratteristiche e componenti delle gru mobili
- Condizioni di stabilità di una gru mobile
- Principi di funzionamento, di verifica e di regolazione dei dispositivi limitatori ed indicatori
- Principi generali per il posizionamento, la stabilizzazione ed il ripiegamento della gru
- Segnaletica gestuale
- Discussione in aula delle pratiche operative

#### Valido per aggiornamento

- Gru mobile autocarrata e semovente su ruote con braccio telescopico o tralicciato ed eventuale falcone fisso

**DURANTE IL CORSO I PARTECIPANTI SARANNO SOTTOPOSTI AD UN TEST A RISPOSTA MULTIPLA AL FINE DI VERIFICARE L'ESATTA COMPRESIONE DELLA MATERIA TEORICA.**

**DURATA 4 ore**

**RINNOVO ogni 5 anni**

**PREZZO € 100,00 + iva**

**PER AZIENDE CONVENZIONATE sconto dedicato**

### DATE e ORARI

**1<sup>a</sup> edizione (rif. 14347)**

**22/02/2023** ore 09.00 - 13.00

**2<sup>a</sup> edizione (rif. 14348)**

**14/09/2023** ore 09.00 - 13.00

**3<sup>a</sup> edizione (rif. 14349)**

**04/12/2023** ore 09.00 - 13.00

## corso di **AGGIORNAMENTO** per addetti alla gru a torre

### PROGRAMMA del CORSO

#### Modulo giuridico-normativo (1 ora)

- Cenni di normativa generale in materia di igiene e sicurezza del lavoro con particolare riferimento alle disposizioni di legge in materia di uso delle attrezzature di lavoro (D.Lgs n. 81/2008).

#### Modulo tecnico (3 ore)

- Norme generali di utilizzo della gru a torre
- Tipologie di gru a torre e principali rischi connessi al loro utilizzo
- Nozioni elementari di fisica
- Individuazione dei componenti strutturali
- Dispositivi di comando e sicurezza
- L'installazione della gru
- Controlli pre-utilizzo
- Modalità di utilizzo in sicurezza della gru a torre
- Manutenzione della gru a torre
- Discussione in aula delle pratiche operative

#### Valido per aggiornamento

- Gru a rotazione in basso
- Gru a rotazione in alto
- Gru a rotazione in basso e in alto

**DURANTE IL CORSO I PARTECIPANTI SARANNO SOTTOPOSTI AD UN TEST A RISPOSTA MULTIPLA AL FINE DI VERIFICARE L'ESATTA COMPRESIONE DELLA MATERIA TEORICA.**

**DURATA 4 ore**

**RINNOVO ogni 5 anni**

**PREZZO € 100,00 + iva**

**PER AZIENDE CONVENZIONATE sconto dedicato**

### DATE e ORARI

**1<sup>a</sup> edizione (rif. 14350)**

**22/02/2023** ore 14.00 - 18.00

**2<sup>a</sup> edizione (rif. 14351)**

**14/09/2023** ore 14.00 - 18.00

**3<sup>a</sup> edizione (rif. 14352)**

**04/12/2023** ore 14.00 - 18.00



**FORMAZIONE**

---

## CLASSIFICAZIONE ATECORI (2007):

come determinare il percorso formativo del lavoratore

La **classificazione mediante codice ATECO** (attività economica) è un sistema di codifica delle Aziende sulla base dell'attività economica dichiarata dal titolare dell'impresa, attraverso cui le Aziende italiane vengono **categorizzate** e che consente l'attribuzione di uno specifico codice da parte della Camera di Commercio al momento della richiesta di inizio attività.

Si tratta di una codifica alfa-numerica dove:

- La lettera iniziale indica il **settore macroscopico** di attività economica dell'Impresa, rappresenta quindi la "sezione"
- I numeri seguenti (da due a sei cifre) indicano le diverse **sottocategorie dei settori**: le successive due cifre indicano la "divisione", la terza cifra il "gruppo", la quarta cifra la "classe", la quinta la "categoria", la sesta la "sottocategoria".

Una delle applicazioni tecniche in cui la classificazione ATECO è stata adottata ha lo scopo di creare tre **categorie di attività aziendali**: a rischio basso, medio o alto, consentendo di elaborare percorsi formativi specifici per ogni livello di rischio e, in alcuni casi, di assegnare anche i relativi oneri, le responsabilità e le misure di prevenzione e protezione, in base al livello di rischio di appartenenza.

CODICE ATECO SOTTOCATEGORIA	DESCRIZIONE	RISCHIO
<b>A</b>	<b>AGRICOLTURA, SILVICOLTURA E PESCA</b>	
<b>01.00.00</b>	Coltivazioni agricole e produzione di prodotti animali, caccia e servizi connessi	MEDIO
<b>02.00.00</b>	Silvicoltura ed utilizzo di aree forestali	MEDIO
<b>03.00.00</b>	Pesca e acquacoltura	MEDIO
<b>B</b>	<b>ESTRAZIONE DI MINERALI DA CAVE E MINIERE</b>	
<b>05.00.00</b>	Estrazione di carbone (esclusa torba)	ALTO
<b>06.00.00</b>	Estrazione di petrolio greggio e di gas naturale	ALTO
<b>07.00.00</b>	Estrazione di minerali metalliferi	ALTO
<b>08.00.00</b>	Altre attività di estrazione di minerali da cave e miniere	ALTO
<b>09.00.00</b>	Attività dei servizi di supporto all'estrazione	ALTO
<b>C</b>	<b>ATTIVITÀ MANIFATTURIERE</b>	
<b>10.00.00</b>	Industrie alimentari	ALTO
<b>11.00.00</b>	Industria delle bevande	ALTO
<b>12.00.00</b>	Industria del tabacco	ALTO
<b>13.00.00</b>	Industrie tessili	ALTO
<b>14.00.00</b>	Confezione di articoli di abbigliamento; confezione di articoli in pelle e pelliccia	ALTO
<b>15.00.00</b>	Fabbricazione di articoli in pelle e simili	ALTO
<b>16.00.00</b>	Industria del legno e dei prodotti in legno e sughero (esclusi i mobili); fabbricazione di articoli in paglia e materiali da intreccio	ALTO
<b>17.00.00</b>	Fabbricazione di carta e di prodotti di carta	ALTO
<b>18.00.00</b>	Stampa e riproduzione di supporti registrati	ALTO
<b>19.00.00</b>	Fabbricazione di coke e prodotti derivanti dalla raffinazione del petrolio	ALTO
<b>20.00.00</b>	Fabbricazione di prodotti chimici	ALTO



CODICE ATECO  
SOTTOCATEGORIA

DESCRIZIONE

RISCHIO

21.00.00	Fabbricazione di prodotti farmaceutici di base e di preparati farmaceutici	ALTO
22.00.00	Fabbricazione di articoli in gomma e materie plastiche	ALTO
23.00.00	Fabbricazione di altri prodotti della lavorazione di minerali non metalliferi	ALTO
24.00.00	Metallurgia	ALTO
25.00.00	Fabbricazione di prodotti in metallo (esclusi macchinari e attrezzature)	ALTO
26.00.00	Fabbricazione di computer e prodotti di elettronica e ottica; apparecchi elettromedicali, apparecchi di misurazione e di orologi	ALTO
27.00.00	Fabbricazione di apparecchiature elettriche ed apparecchiature per uso domestico non elettriche	ALTO
28.00.00	Fabbricazione di macchinari ed apparecchiature nca	ALTO
29.00.00	Fabbricazione di autoveicoli, rimorchi e semirimorchi	ALTO
30.00.00	Fabbricazione di altri mezzi di trasporto	ALTO
31.00.00	Fabbricazione di mobili	ALTO
32.00.00	Altre industrie manifatturiere	ALTO
33.00.00	Riparazione, manutenzione ed installazione di macchine ed apparecchiature	ALTO

D

### FORNITURA DI ENERGIA ELETTRICA, GAS, VAPORE E ARIA CONDIZIONATA

35.00.00	Fornitura di energia elettrica, gas, vapore e aria condizionata	ALTO
----------	---	------

E

### FORNITURA DI ACQUA; RETI FOGNARIE, ATTIVITÀ DI GESTIONE DEI RIFIUTI E RISANAMENTO

36.00.00	Raccolta, trattamento e fornitura di acqua	ALTO
37.00.00	Gestione delle reti fognarie	ALTO
38.00.00	Attività di raccolta, trattamento e smaltimento dei rifiuti; recupero dei materiali	ALTO

CODICE ATECO  
SOTTOCATEGORIA

DESCRIZIONE

RISCHIO

39.00.00	Attività di risanamento e altri servizi di gestione dei rifiuti	ALTO
----------	---	------

F

### COSTRUZIONI

41.00.00	Costruzione di edifici	ALTO
42.00.00	Ingegneria civile	ALTO
43.00.00	Lavori di costruzione specializzati	ALTO

G

### COMMERCIO ALL'INGROSSO E AL DETTAGLIO; RIPARAZIONE DI AUTOVEICOLI E MOTOCICLI

45.00.00	Commercio all'ingrosso e al dettaglio e riparazione di autoveicoli e motocicli	BASSO
46.00.00	Commercio all'ingrosso (escluso quello di autoveicoli e di motocicli)	BASSO
47.00.00	Commercio al dettaglio (escluso quello di autoveicoli e di motocicli)	BASSO

H

### TRASPORTO E MAGAZZINAGGIO

49.00.00	Trasporto terrestre e trasporto mediante condotte	MEDIO
50.00.00	Trasporto marittimo e per vie d'acqua	MEDIO
51.00.00	Trasporto aereo	MEDIO
52.00.00	Magazzinaggio e attività di supporto ai trasporti	MEDIO
53.00.00	Servizi postali e attività di corriere	MEDIO

I

### ATTIVITÀ DEI SERVIZI DI ALLOGGIO E DI RISTORAZIONE

55.00.00	Alloggio	BASSO
56.00.00	Attività dei servizi di ristorazione	BASSO

J

### SERVIZI DI INFORMAZIONE E COMUNICAZIONE

58.00.00	Attività editoriali	BASSO
59.00.00	Attività di produzione cinematografica, di video e di programmi televisivi, di registrazioni musicali e sonore	BASSO
60.00.00	Attività di programmazione e trasmissione	BASSO
61.00.00	Telecomunicazioni	BASSO
62.00.00	Produzione di software, consulenza informatica e attività connesse	BASSO
63.00.00	Attività dei servizi d'informazione e altri servizi informatici	BASSO

CODICE ATECO  
SOTTOCATEGORIA

DESCRIZIONE

RISCHIO

CODICE ATECO SOTTOCATEGORIA	DESCRIZIONE	RISCHIO
<b>K</b>	<b>ATTIVITÀ FINANZIARIE E ASSICURATIVE</b>	
65.00.00	Attività di servizi finanziari (escluse le assicurazioni e i fondi pensione)	BASSO
66.00.00	Assicurazioni, riassicurazioni e fondi pensione (escluse le assicurazioni sociali obbligatorie)	BASSO
67.00.00	Attività ausiliarie dei servizi finanziari e delle attività assicurative	BASSO
<b>L</b>	<b>ATTIVITÀ IMMOBILIARI</b>	
68.00.00	Attività immobiliari	BASSO
<b>M</b>	<b>ATTIVITÀ PROFESSIONALI, SCIENTIFICHE E TECNICHE</b>	
69.00.00	Attività legali e contabilità	BASSO
70.00.00	Attività di direzione aziendale e di consulenza gestionale	BASSO
71.00.00	Attività degli studi di architettura e d'ingegneria; collaudi ed analisi tecniche	BASSO
72.00.00	Ricerca scientifica e sviluppo	BASSO
73.00.00	Pubblicità e ricerche di mercato	BASSO
74.00.00	Altre attività professionali, scientifiche e tecniche	BASSO
75.00.00	Servizi veterinari	BASSO
<b>N</b>	<b>NOLEGGIO, AGENZIE DI VIAGGIO, SERVIZI DI SUPPORTO ALLE IMPRESE</b>	
77.00.00	Attività di noleggio e leasing operativo	BASSO
78.00.00	Attività di ricerca, selezione, fornitura di personale	BASSO
79.00.00	Attività dei servizi delle agenzie di viaggio, dei tour operator e servizi di prenotazione e attività connesse	BASSO
80.00.00	Servizi di vigilanza e investigazione	BASSO
81.00.00	Attività di servizi per edifici e paesaggio	BASSO
82.00.00	Attività di supporto per le funzioni d'ufficio e altri servizi di supporto alle imprese	BASSO
<b>O</b>	<b>AMMINISTRAZIONE PUBBLICA E DIFESA; ASSICURAZIONE SOCIALE OBBLIGATORIA</b>	
84.00.00	Amministrazione pubblica e difesa; assicurazione sociale obbligatoria	MEDIO

CODICE ATECO  
SOTTOCATEGORIA

DESCRIZIONE

RISCHIO

CODICE ATECO SOTTOCATEGORIA	DESCRIZIONE	RISCHIO
<b>P</b>	<b>ISTRUZIONE</b>	
85.00.00	Istruzione	MEDIO
<b>Q</b>	<b>SANITA' E ASSISTENZA SOCIALE</b>	
86.00.00	Assistenza sanitaria	ALTO
87.00.00	Servizi di assistenza sociale residenziale	ALTO
88.00.00	Assistenza sociale non residenziale	MEDIO
<b>R</b>	<b>ATTIVITÀ ARTISTICHE, SPORTIVE, DI INTRATTENIMENTO E DIVERTIMENTO</b>	
90.00.00	Attività creative, artistiche e di intrattenimento	BASSO
91.00.00	Attività di biblioteche, archivi, musei ed altre attività culturali	BASSO
92.00.00	Attività riguardanti le lotterie, le scommesse, le case da gioco	BASSO
93.00.00	Attività sportive, di intrattenimento e di divertimento	BASSO
<b>S</b>	<b>ALTRE ATTIVITÀ DI SERVIZI</b>	
94.00.00	Attività di organizzazioni associative	BASSO
95.00.00	Riparazione di computer e di beni per uso personale e per la casa	BASSO
96.00.00	Altre attività di servizi per la persona	BASSO
<b>T</b>	<b>ATTIVITÀ DI FAMIGLIE E CONVIVENZE COME DATORI DI LAVORO PER PERSONALE DOMESTICO; PRODUZIONE DI BENI E SERVIZI INDIFFERENZIATI PER USO PROPRIO DA PARTE DI FAMIGLIE E CONVIVENZE</b>	
97.00.00	Attività di famiglie e convivenze come datori di lavoro per personale domestico	BASSO
98.00.00	Produzione di beni e servizi indifferenziati per uso proprio da parte di famiglie e convivenze	BASSO
<b>U</b>	<b>ORGANIZZAZIONI ED ORGANISMI EXTRATERRITORIALI</b>	
99.00.00	Organizzazioni ed organismi extraterritoriali	BASSO

## corso di **FORMAZIONE DEI LAVORATORI IN MATERIA DI SICUREZZA**

### **PROGRAMMA del CORSO**

La trattazione dei rischi di cui alla "Formazione specifica" sarà approfondita e sviluppata in base alla natura ed alla tipologia dei rischi aziendali presenti.

#### **Formazione Generale**

- Argomenti comuni: rischi infortuni, DPI e organizzazione del lavoro, ambienti di lavoro, stress lavoro-correlato, segnaletica, emergenze, procedure di esodo e incendi, procedure organizzative, per il primo soccorso, incidenti e infortuni.

#### **Formazione Specifica**

- Rischi sicurezza: meccanici generali, elettrici generali, macchine, attrezzature, cadute dall'alto, rischi di esplosione, movimentazione merci (apparecchi di sollevamento, mezzi di trasporto), procedure di sicurezza con riferimento al profilo di rischio specifico.
- Rischi salute: rischi chimici, nebbie, oli, fumi, vapori, polveri, etichettatura, rischi cancerogeni, rischi biologici, rischi fisici, rumore, vibrazioni, radiazioni, microclima e illuminazione, videoterminali, movimentazione manuale carichi, altri rischi.

AL TERMINE DI OGNI MODULO, I PARTECIPANTI VER-  
RANNO SOTTOPOSTI AD UN TEST A RISPOSTA MULTI-  
PLA, AL FINE DI VERIFICARE L'ESATTA COMPRESIONE  
DELLA MATERIA.

La durata del corso varia a seconda della fascia di ri-  
schio di appartenenza dell'Azienda, individuata trami-  
te il codice Ateco 2007.

### **formazione GENERALE**

**DURATA 4 ore**

**RINNOVO credito permanente**

**PREZZO € 60,00 + iva**

**PER AZIENDE CONVENZIONATE sconto dedicato**

### **DATE e ORARI**

**1ª edizione (rif. 14695)**

12/01/2023 ore 09.00 - 13.00

**2ª edizione (rif. 14696)**

16/01/2023 ore 09.00 - 13.00

**3ª edizione (rif. 14697)**

13/02/2023 ore 09.00 - 13.00

**4ª edizione (rif. 14699)**

01/03/2023 ore 09.00 - 13.00

**5ª edizione (rif. 14700)**

16/03/2023 ore 09.00 - 13.00

**6ª edizione (rif. 14701)**

05/04/2023 ore 09.00 - 13.00

**7ª edizione (rif. 14703)**

09/05/2023 ore 09.00 - 13.00

**8ª edizione (rif. 14705)**

14/06/2023 ore 09.00 - 13.00

**9ª edizione (rif. 14706)**

28/06/2023 ore 09.00 - 13.00

**10ª edizione (rif. 14707)**

12/07/2023 ore 09.00 - 13.00

**11ª edizione (rif. 14708)**

01/08/2023 ore 09.00 - 13.00

**12ª edizione (rif. 14709)**

23/08/2023 ore 09.00 - 13.00

**13ª edizione (rif. 14710)**

08/09/2023 ore 09.00 - 13.00

**14ª edizione (rif. 14711)**

21/09/2023 ore 09.00 - 13.00

**15ª edizione (rif. 14712)**

10/10/2023 ore 09.00 - 13.00

**16ª edizione (rif. 14713)**

27/10/2023 ore 09.00 - 13.00

**17ª edizione (rif. 14714)**

07/11/2023 ore 09.00 - 13.00

**18ª edizione (rif. 14715)**

23/11/2023 ore 09.00 - 13.00

**19ª edizione (rif. 14716)**

13/12/2023 ore 09.00 - 13.00

## formazione specifica **BASSO RISCHIO**

**DURATA 4 ore**

**RINNOVO OGNI 5 ANNI**

**PREZZO € 75,00 + iva**

**PER AZIENDE CONVENZIONATE sconto dedicato**

### **DATE e ORARI**

**1<sup>a</sup> edizione (rif. 14380)**

12/01/2023 ore 14.00 - 18.00

**2<sup>a</sup> edizione (rif. 14383)**

16/01/2023 ore 14.00 - 18.00

**3<sup>a</sup> edizione (rif. 14386)**

13/02/2023 ore 14.00 - 18.00

**4<sup>a</sup> edizione (rif. 14392)**

01/03/2023 ore 14.00 - 18.00

**5<sup>a</sup> edizione (rif. 14395)**

16/03/2023 ore 14.00 - 18.00

**6<sup>a</sup> edizione (rif. 14398)**

05/04/2023 ore 14.00 - 18.00

**7<sup>a</sup> edizione (rif. 14404)**

09/05/2023 ore 14.00 - 18.00

**8<sup>a</sup> edizione (rif. 14410)**

14/06/2023 ore 14.00 - 18.00

**9<sup>a</sup> edizione (rif. 14413)**

28/06/2023 ore 14.00 - 18.00

**10<sup>a</sup> edizione (rif. 14416)**

12/07/2023 ore 14.00 - 18.00

**11<sup>a</sup> edizione (rif. 14419)**

01/08/2023 ore 14.00 - 18.00

**12<sup>a</sup> edizione (rif. 14422)**

23/08/2023 ore 14.00 - 18.00

**13<sup>a</sup> edizione (rif. 14425)**

08/09/2023 ore 14.00 - 18.00

**14<sup>a</sup> edizione (rif. 14428)**

21/09/2023 ore 14.00 - 18.00

**15<sup>a</sup> edizione (rif. 14431)**

10/10/2023 ore 14.00 - 18.00

**16<sup>a</sup> edizione (rif. 14434)**

27/10/2023 ore 14.00 - 18.00

**17<sup>a</sup> edizione (rif. 14437)**

07/11/2023 ore 14.00 - 18.00

**18<sup>a</sup> edizione (rif. 14440)**

23/11/2023 ore 14.00 - 18.00

**19<sup>a</sup> edizione (rif. 14443)**

13/12/2023 ore 14.00 - 18.00

## formazione specifica **MEDIO RISCHIO**

**DURATA 8 ore**

**RINNOVO OGNI 5 ANNI**

**PREZZO € 130,00 + iva**

**PER AZIENDE CONVENZIONATE sconto dedicato**

### **DATE e ORARI**

**1<sup>a</sup> edizione (rif. 14379)**

12/01/2023 ore 14.00 - 18.00

19/01/2023 ore 09.00 - 13.00

**2<sup>a</sup> edizione (rif. 14382)**

16/01/2023 ore 14.00 - 18.00

23/01/2023 ore 09.00 - 13.00

**3<sup>a</sup> edizione (rif. 14385)**

13/02/2023 ore 14.00 - 18.00

20/02/2023 ore 09.00 - 13.00

**4<sup>a</sup> edizione (rif. 14391)**

01/03/2023 ore 14.00 - 18.00

08/03/2023 ore 09.00 - 13.00

**5<sup>a</sup> edizione (rif. 14394)**

16/03/2023 ore 14.00 - 18.00

23/03/2023 ore 09.00 - 13.00

**6<sup>a</sup> edizione (rif. 14397)**

05/04/2023 ore 14.00 - 18.00

12/04/2023 ore 09.00 - 13.00

**7<sup>a</sup> edizione (rif. 14403)**

09/05/2023 ore 14.00 - 18.00

16/05/2023 ore 09.00 - 13.00

**8<sup>a</sup> edizione (rif. 14409)**

14/06/2023 ore 14.00 - 18.00

21/06/2023 ore 09.00 - 13.00

**9<sup>a</sup> edizione (rif. 14412)**

28/06/2023 ore 14.00 - 18.00

05/07/2023 ore 09.00 - 13.00

**10<sup>a</sup> edizione (rif. 14415)**

12/07/2023 ore 14.00 - 18.00

19/07/2023 ore 09.00 - 13.00

**11<sup>a</sup> edizione (rif. 14418)**

01/08/2023 ore 14.00 - 18.00

03/08/2023 ore 09.00 - 13.00

**12<sup>a</sup> edizione (rif. 14421)**

23/08/2023 ore 14.00 - 18.00

25/08/2023 ore 09.00 - 13.00

**13<sup>a</sup> edizione (rif. 14424)**

08/09/2023 ore 14.00 - 18.00

15/09/2023 ore 09.00 - 13.00

**14ª edizione (rif. 14427)**

21/09/2023 ore 14.00 - 18.00

28/09/2023 ore 09.00 - 13.00

**15ª edizione (rif. 14430)**

10/10/2023 ore 14.00 - 18.00

17/10/2023 ore 09.00 - 13.00

**16ª edizione (rif. 14433)**

27/10/2023 ore 14.00 - 18.00

03/11/2023 ore 09.00 - 13.00

**17ª edizione (rif. 14436)**

07/11/2023 ore 14.00 - 18.00

14/11/2023 ore 09.00 - 13.00

**18ª edizione (rif. 14439)**

23/11/2023 ore 14.00 - 18.00

30/11/2023 ore 09.00 - 13.00

**19ª edizione (rif. 14442)**

13/12/2023 ore 14.00 - 18.00

20/12/2023 ore 09.00 - 13.00

**formazione specifica ALTO RISCHIO**

**DURATA 12 ore**

**RINNOVO OGNI 5 ANNI**

**PREZZO € 170,00 + iva**

**PER AZIENDE CONVENZIONATE sconto dedicato**

**DATE e ORARI****1ª edizione (rif. 14378)**

12/01/2023 ore 14.00 - 18.00

19/01/2023 ore 09.00 - 13.00 / 14.00 - 18.00

**2ª edizione (rif. 14381)**

16/01/2023 ore 14.00 - 18.00

23/01/2023 ore 09.00 - 13.00 / 14.00 - 18.00

**3ª edizione (rif. 14384)**

13/02/2023 ore 14.00 - 18.00

20/02/2023 ore 09.00 - 13.00 / 14.00 - 18.00

**4ª edizione (rif. 14390)**

01/03/2023 14.00 - 18.00

08/03/2023 ore 09.00 - 13.00 / 14.00 - 18.00

**5ª edizione (rif. 14393)**

16/03/2023 ore 14.00 - 18.00

23/03/2023 ore 09.00 - 13.00 / 14.00 - 18.00

**6ª edizione (rif. 14396)**

05/04/2023 ore 14.00 - 18.00

12/04/2023 ore 09.00 - 13.00 / 14.00 - 18.00

**7ª edizione (rif. 14402)**

09/05/2023 ore 14.00 - 18.00

16/05/2023 ore 09.00 - 13.00 / 14.00 - 18.00

**8ª edizione (rif. 14408)**

14/06/2023 ore 14.00 - 18.00

21/06/2023 ore 09.00 - 13.00 / 14.00 - 18.00

**9ª edizione (rif. 14411)**

28/06/2023 ore 14.00 - 18.00

05/07/2023 ore 09.00 - 13.00 / 14.00 - 18.00

**10ª edizione (rif. 14414)**

12/07/2023 ore 14.00 - 18.00

19/07/2023 ore 09.00 - 13.00 / 14.00 - 18.00

**11ª edizione (rif. 14417)**

01/08/2023 ore 14.00 - 18.00

03/08/2023 ore 09.00 - 13.00 / 14.00 - 18.00

**12ª edizione (rif. 14420)**

23/08/2023 ore 14.00 - 18.00

25/08/2023 ore 09.00 - 13.00 / 14.00 - 18.00

**13ª edizione (rif. 14423)**

08/09/2023 ore 14.00 - 18.00

15/09/2023 ore 09.00 - 13.00 / 14.00 - 18.00

**14ª edizione (rif. 14426)**

21/09/2023 ore 14.00 - 18.00

28/09/2023 ore 09.00 - 13.00 / 14.00 - 18.00

**15ª edizione (rif. 14429)**

10/10/2023 ore 14.00 - 18.00

17/10/2023 ore 09.00 - 13.00 / 14.00 - 18.00

**16ª edizione (rif. 14432)**

27/10/2023 ore 14.00 - 18.00

03/11/2023 ore 09.00 - 13.00 / 14.00 - 18.00

**17ª edizione (rif. 14435)**

07/11/2023 ore 14.00 - 18.00

14/11/2023 ore 09.00 - 13.00 / 14.00 - 18.00

**18ª edizione (rif. 14438)**

23/11/2023 ore 14.00 - 18.00

30/11/2023 ore 09.00 - 13.00 / 14.00 - 18.00

**19ª edizione (rif. 14441)**

13/12/2023 ore 14.00 - 18.00

20/12/2023 ore 09.00 - 13.00 / 14.00 - 18.00



## corso di **AGGIORNAMENTO** formazione dei lavoratori in materia di sicurezza

### **PROGRAMMA del CORSO**

- Percezione rischio dei lavoratori per prevenire gli infortuni
- Stress lavoro-correlato
- La sicurezza basata sul comportamento
- Le malattie professionali
- Mmc/ocra con le nuove normative
- Figure della sicurezza e loro obblighi
- Gestione emergenze, antincendio e soccorso
- Valutazione rischio posture statiche e incongrue ISO11226
- Il tema dell'addestramento (novità del 215, cosa significa addestramento, chi lo deve fare, come viene tracciato (es. se il lavoratore firma deve essere consapevole di cosa firma e se non ha compreso parte del contenuto dell'addestramento cosa può e deve fare...)

**DURANTE IL CORSO DI AGGIORNAMENTO I PARTECIPANTI SARANNO SOTTOPOSTI AD UN TEST A RISPOSTA MULTIPLA AL FINE DI VERIFICARE L'ESATTA COMPrensIONE DELLA MATERIA.**

**IL CORSO E' VALIDO AI FINI DELL'AGGIORNAMENTO PREPOSTI.**

**DURATA 6 ore**

**RINNOVO ogni 5 anni**

**PREZZO € 100,00 + iva**

**PER AZIENDE CONVENZIONATE sconto dedicato**

### **DATE e ORARI**

**1ª edizione (rif. 14444)**

**10/01/2023** ore 09.00 - 13.00 / 14.00 - 16.00

**2ª edizione (rif. 14445)**

**01/02/2023** ore 09.00 - 13.00 / 14.00 - 16.00

**3ª edizione (rif. 14446)**

**06/02/2023** ore 09.00 - 13.00 / 14.00 - 16.00

**4ª edizione (rif. 14447)**

**23/02/2023** ore 09.00 - 13.00 / 14.00 - 16.00

**5ª edizione (rif. 14448)**

**07/03/2023** ore 09.00 - 13.00 / 14.00 - 16.00

**6ª edizione (rif. 14449)**

**15/03/2023** ore 09.00 - 13.00 / 14.00 - 16.00

**7ª edizione (rif. 14450)**

**11/04/2023** ore 09.00 - 13.00 / 14.00 - 16.00

**8ª edizione (rif. 14451)**

**28/04/2023** ore 09.00 - 13.00 / 14.00 - 16.00

**9ª edizione (rif. 14452)**

**12/05/2023** ore 09.00 - 13.00 / 14.00 - 16.00

**10ª edizione (rif. 14453)**

**29/05/2023** ore 09.00 - 13.00 / 14.00 - 16.00

**11ª edizione (rif. 14454)**

**16/06/2023** ore 09.00 - 13.00 / 14.00 - 16.00

**12ª edizione (rif. 14455)**

**14/07/2023** ore 09.00 - 13.00 / 14.00 - 16.00

**13ª edizione (rif. 14456)**

**21/07/2023** ore 09.00 - 13.00 / 14.00 - 16.00

**14ª edizione (rif. 14457)**

**29/08/2023** ore 09.00 - 13.00 / 14.00 - 16.00

**15ª edizione (rif. 14458)**

**07/09/2023** ore 09.00 - 13.00 / 14.00 - 16.00

**16ª edizione (rif. 14459)**

**14/09/2023** ore 09.00 - 13.00 / 14.00 - 16.00

**17ª edizione (rif. 14460)**

**13/10/2023** ore 09.00 - 13.00 / 14.00 - 16.00

**18ª edizione (rif. 14461)**

**17/11/2023** ore 09.00 - 13.00 / 14.00 - 16.00

**19ª edizione (rif. 14462)**

**29/11/2023** ore 09.00 - 13.00 / 14.00 - 16.00

**20ª edizione (rif. 14463)**

**20/12/2023** ore 09.00 - 13.00 / 14.00 - 16.00



**FORMAZIONE  
FIGURE DELLA SICUREZZA**

---

corso

## RESPONSABILE SERVIZIO PREVENZIONE E PROTEZIONE (RSPP) DATORE DI LAVORO

Il corso è destinato ai Datori di Lavoro che intendono ricoprire il ruolo di Responsabile del Servizio di Prevenzione e Protezione nella propria Azienda.

### PROGRAMMA del CORSO

- Il quadro normativo in materia di sicurezza dei lavoratori e la responsabilità civile e penale
- Gli organi di vigilanza e di controllo nei rapporti con le Aziende
- La tutela assicurativa, le statistiche ed il registro degli infortuni
- I rapporti con i rappresentanti dei lavoratori
- Appalti, lavoro autonomo e sicurezza
- La valutazione dei rischi
- I principali tipi di rischio e le relative misure tecniche, organizzative e procedurali di sicurezza
- I dispositivi di protezione individuale
- La prevenzione incendi ed i piani di emergenza
- La prevenzione sanitaria
- L'informazione e la formazione dei lavoratori

**DURANTE IL CORSO I PARTECIPANTI SARANNO SOTTOPOSTI A TEST A RISPOSTA MULTIPLA AL FINE DI VERIFICARE L'ESATTA COMPrensIONE DELLA MATERIA.**

La durata del corso varia a seconda della fascia di rischio di appartenenza dell'Azienda, individuata tramite il codice Ateco 2007.

### rischio BASSO

**DURATA 16 ore**

**RINNOVO ogni 5 anni**

**PREZZO € 260,00 + iva**

**PER AZIENDE CONVENZIONATE sconto dedicato**

### DATE e ORARI

**1ª edizione (rif. 14466)**

**04/05/2023** ore 09.00 - 13.00 / 14.00 - 18.00

**11/05/2023** ore 09.00 - 13.00 / 14.00 - 18.00

**2ª edizione (rif. 14469)**

**11/10/2023** ore 09.00 - 13.00 / 14.00 - 18.00

**18/10/2023** ore 09.00 - 13.00 / 14.00 - 18.00

### rischio MEDIO

**DURATA 32 ore**

**RINNOVO ogni 5 anni**

**PREZZO € 430,00 + iva**

**PER AZIENDE CONVENZIONATE sconto dedicato**

### DATE e ORARI

**1ª edizione (rif. 14465)**

**04/05/2023** ore 09.00 - 13.00 / 14.00 - 18.00

**11/05/2023** ore 09.00 - 13.00 / 14.00 - 18.00

**18/05/2023** ore 09.00 - 13.00 / 14.00 - 18.00

**25/05/2023** ore 09.00 - 13.00 / 14.00 - 18.00

**2ª edizione (rif. 14468)**

**11/10/2023** ore 09.00 - 13.00 / 14.00 - 18.00

**18/10/2023** ore 09.00 - 13.00 / 14.00 - 18.00

**25/10/2023** ore 09.00 - 13.00 / 14.00 - 18.00

**31/10/2023** ore 09.00 - 13.00 / 14.00 - 18.00

### rischio ALTO

**DURATA 48 ore**

**RINNOVO ogni 5 anni**

**PREZZO € 620,00 + iva**

**PER AZIENDE CONVENZIONATE sconto dedicato**

### DATE e ORARI

**1ª edizione (rif. 14464)**

**04/05/2023** ore 09.00 - 13.00 / 14.00 - 18.00

**11/05/2023** ore 09.00 - 13.00 / 14.00 - 18.00

**18/05/2023** ore 09.00 - 13.00 / 14.00 - 18.00

**25/05/2023** ore 09.00 - 13.00 / 14.00 - 18.00

**08/06/2023** ore 09.00 - 13.00 / 14.00 - 18.00

**15/06/2023** ore 09.00 - 13.00 / 14.00 - 18.00

**2ª edizione (rif. 14467)**

**11/10/2023** ore 09.00 - 13.00 / 14.00 - 18.00

**18/10/2023** ore 09.00 - 13.00 / 14.00 - 18.00

**25/10/2023** ore 09.00 - 13.00 / 14.00 - 18.00

**31/10/2023** ore 09.00 - 13.00 / 14.00 - 18.00

**08/11/2023** ore 09.00 - 13.00 / 14.00 - 18.00

**15/11/2023** ore 09.00 - 13.00 / 14.00 - 18.00

corso di  
**AGGIORNAMENTO**  
responsabile servizio prevenzione e protezione (RSPP) datore di lavoro

---

## PROGRAMMA del CORSO

- Approfondimenti tecnico-organizzativi e giuridico-normativi
- Sistemi di gestione e processi organizzativi
- Fonti di rischio
- Tecniche di comunicazione, volte all'informazione e formazione dei lavoratori in tema di promozione della salute e sicurezza sul lavoro

DURANTE IL CORSO DI AGGIORNAMENTO I PARTECIPANTI SARANNO SOTTOPOSTI A TEST A RISPOSTA MULTIPLA AL FINE DI VERIFICARE L'ESATTA COMPrensIONE DELLA MATERIA.

La durata del corso varia a seconda della fascia di rischio di appartenenza dell'Azienda, individuata tramite il codice Ateco 2007.

### rischio **BASSO**

**DURATA 6 ore**

**PREZZO € 140,00 + iva**

**PER AZIENDE CONVENZIONATE sconto dedicato**

### DATE e ORARI

**1ª edizione (rif. 14472)**

07/03/2023 ore 09.00 - 13.00 / 14.00 - 16.00

**2ª edizione (rif. 14475)**

12/05/2023 ore 09.00 - 13.00 / 14.00 - 16.00

**3ª edizione (rif. 14478)**

05/10/2023 ore 09.00 - 13.00 / 14.00 - 16.00

**4ª edizione (rif. 14481)**

07/12/2023 ore 09.00 - 13.00 / 14.00 - 16.00

### rischio **MEDIO**

**DURATA 10 ore**

**PREZZO € 190,00 + iva**

**PER AZIENDE CONVENZIONATE sconto dedicato**

### DATE e ORARI

**1ª edizione (rif. 14471)**

07/03/2023 ore 09.00 - 13.00 / 14.00 - 16.00

14/03/2023 ore 09.00 - 13.00

**2ª edizione (rif. 14474)**

12/05/2023 ore 09.00 - 13.00 / 14.00 - 16.00

19/05/2023 ore 09.00 - 13.00

**3ª edizione (rif. 14477)**

05/10/2023 ore 09.00 - 13.00 / 14.00 - 16.00

12/10/2023 ore 09.00 - 13.00

**4ª edizione (rif. 14480)**

07/12/2023 ore 09.00 - 13.00 / 14.00 - 16.00

14/12/2023 ore 09.00 - 13.00

### rischio **ALTO**

**DURATA 14 ore**

**PREZZO € 230,00 + iva**

**PER AZIENDE CONVENZIONATE sconto dedicato**

### DATE e ORARI

**1ª edizione (rif. 14470)**

07/03/2023 ore 09.00 - 13.00 / 14.00 - 16.00

14/03/2023 ore 09.00 - 13.00 / 14.00 - 18.00

**2ª edizione (rif. 14473)**

12/05/2023 ore 09.00 - 13.00 / 14.00 - 16.00

19/05/2023 ore 09.00 - 13.00 / 14.00 - 18.00

**3ª edizione (rif. 14476)**

05/10/2023 ore 09.00 - 13.00 / 14.00 - 16.00

12/10/2023 ore 09.00 - 13.00 / 14.00 - 18.00

**4ª edizione (rif. 14479)**

07/12/2023 ore 09.00 - 13.00 / 14.00 - 16.00

14/12/2023 ore 09.00 - 13.00 / 14.00 - 18.00

## corso per RSPP/ASPP - MODULO A

### PROGRAMMA del CORSO

Il Responsabile del Servizio Prevenzione e Protezione (RSPP), come definito nel D.Lgs. 81/2008, art. 2 comma 1 lettera f), è la persona in possesso delle capacità e dei requisiti professionali di cui all'art. 32 designata dal Datore di Lavoro, a cui risponde, per coordinare il servizio di prevenzione e protezione dai rischi. L'Addetto al Servizio di Prevenzione e Protezione (ASPP), come definito nel D.Lgs. 81/2008, art. 2 comma 1 lettera g), è la persona in possesso delle capacità e dei requisiti professionali di cui all'articolo 32, facente parte del servizio di prevenzione e protezione. Il corso viene effettuato secondo quanto previsto dal D.Lgs. 81/2008, art. 34 e dall'Accordo Stato-Regioni del 21/12/2011 e Accordo Stato-Regioni del 07/07/2016.

- Presentazione e apertura del corso
- L'approccio alla prevenzione nel D.Lgs. 81/08
- Il sistema legislativo: esame delle normative di riferimento
- Il sistema istituzionale della prevenzione e il sistema di vigilanza ed assistenza
- I soggetti del sistema di prevenzione aziendale secondo il D.Lgs. 81/08
- Il processo di valutazione dei rischi

- Le ricadute applicative e organizzative della valutazione dei rischi
- La gestione delle emergenze e la sorveglianza sanitaria
- Gli istituti relazionali: informazione, formazione, addestramento, consultazione e partecipazione

**DURANTE IL CORSO I PARTECIPANTI SARANNO SOTTOPOSTI A TEST A RISPOSTA MULTIPLA AL FINE DI VERIFICARE L'ESATTA COMPrensIONE DELLA MATERIA.**

**DURATA 28 ore**

**PREZZO € 450,00 + iva**

**PER AZIENDE CONVENZIONATE sconto dedicato**

### DATE e ORARI

#### 1ª edizione (rif. 14482)

**22/02/2023** ore 09.00 - 13.00 / 14.00 - 18.00

**01/03/2023** ore 09.00 - 13.00 / 14.00 - 18.00

**08/03/2023** ore 09.00 - 13.00 / 14.00 - 18.00

**15/03/2023** ore 09.00 - 13.00

#### 2ª edizione (rif. 14483)

**13/09/2023** ore 09.00 - 13.00 / 14.00 - 18.00

**20/09/2023** ore 09.00 - 13.00 / 14.00 - 18.00

**27/09/2023** ore 09.00 - 13.00 / 14.00 - 18.00

**04/10/2023** ore 09.00 - 13.00

## corso per RSPP/ASPP - MODULO B

### PROGRAMMA del CORSO

Il corso è rivolto a tutti coloro che, in possesso di un titolo di studio non inferiore al diploma di istruzione secondaria superiore intendono svolgere le funzioni di Rspp o Aspp ai sensi del D.Lgs. 81/2008 (art.32) e dell'Accordo Stato Regioni del 7 Luglio 2016.

- Tecniche specifiche di valutazione dei rischi ed analisi degli incidenti
- Ambiente e luoghi di lavoro
- Rischio incendio e gestione delle emergenze, Atex
- Rischi infortunistici
- Rischi infortunistici
- Rischi di natura ergonomica e legati all'organizzazione del lavoro
- Rischi di natura psico-sociale
- Agenti fisici, agenti chimici, cancerogeni e mutageni, amianto
- Agenti biologici
- Rischi connessi ad attività particolari
- Organizzazione dei processi produttivi

L'articolazione del Modulo B è strutturata prevedendo un Modulo comune a tutti i settori produttivi, della durata di 48 ore ad eccezione di quattro per i quali il percorso deve essere integrato con la frequenza di moduli di specializzazione attivabili su richiesta:

- Modulo B-SP1 Agricoltura - Pesca 12 ore
- Modulo B-SP2 Cave - Costruzioni 16 ore

- Modulo B-SP3 Sanità residenziale 12 ore
- Modulo B-SP4 Chimico - Petrolchimico 16 ore

**DURANTE IL CORSO I PARTECIPANTI SARANNO SOTTOPOSTI A TEST A RISPOSTA MULTIPLA AL FINE DI VERIFICARE L'ESATTA COMPrensIONE DELLA MATERIA.**

**DURATA 48 ore + ESAME 4 ore**

**PREZZO € 770,00 + iva**

**PER AZIENDE CONVENZIONATE sconto dedicato**

### DATE e ORARI

#### 1ª edizione (rif. 14484)

**29/03/2023** ore 09.00 - 13.00 / 14.00 - 18.00

**05/04/2023** ore 09.00 - 13.00 / 14.00 - 18.00

**12/04/2023** ore 09.00 - 13.00 / 14.00 - 18.00

**19/04/2023** ore 09.00 - 13.00 / 14.00 - 18.00

**26/04/2023** ore 09.00 - 13.00 / 14.00 - 18.00

**03/05/2023** ore 09.00 - 13.00 / 14.00 - 18.00

**10/05/2023** ore 09.00 - 13.00

#### 2ª edizione (rif. 14485)

**12/10/2023** ore 09.00 - 13.00 / 14.00 - 18.00

**19/10/2023** ore 09.00 - 13.00 / 14.00 - 18.00

**26/10/2023** ore 09.00 - 13.00 / 14.00 - 18.00

**02/11/2023** ore 09.00 - 13.00 / 14.00 - 18.00

**09/11/2023** ore 09.00 - 13.00 / 14.00 - 18.00

**16/11/2023** ore 09.00 - 13.00 / 14.00 - 18.00

**22/11/2023** ore 09.00 - 13.00



## corso per **RSPP - MODULO C**

### **PROGRAMMA del CORSO**

Il modulo C è il corso di specializzazione per le sole funzioni di RSPP.

Il D. Lgs. 81/08 prevede che il Responsabile del Servizio di Prevenzione e Protezione (RSPP) si doti, attraverso un corso di 24 ore denominato "Modulo C", di competenze che possano aiutarlo a tradurre il piano delle misure di prevenzione, protezione e miglioramento in azioni concrete. Il corso viene effettuato secondo quanto previsto dal D.Lgs. 81/2008, art. 34 e dall'Accordo Stato-Regioni del 21/12/2011 e Accordo Stato-Regioni del 07/07/2016.

- Presentazione e apertura del corso
- Ruolo dell'informazione e della formazione
- Organizzazione e sistemi di gestione
- Il sistema delle relazioni e della comunicazione
- Aspetti sindacali
- Benessere organizzativo compresi i fattori di natura ergonomica e da stress lavoro correlato

**DURANTE IL CORSO I PARTECIPANTI SARANNO SOTTOPOSTI A TEST A RISPOSTA MULTIPLA AL FINE DI VERIFICARE L'ESATTA COMPrensIONE DELLA MATERIA.**

**DURATA 24 ore + ESAME 4 ore**

**PREZZO € 400,00 + iva**

**PER AZIENDE CONVENZIONATE sconto dedicato**

### **DATE e ORARI**

**1ª edizione (rif. 14486)**

**06/06/2023** ore 09.00 - 13.00 / 14.00 - 18.00

**13/06/2023** ore 09.00 - 13.00 / 14.00 - 18.00

**20/06/2023** ore 09.00 - 13.00 / 14.00 - 18.00

**22/06/2023** ore 09.00 - 13.00

**2ª edizione (rif. 14487)**

**30/11/2023** ore 09.00 - 13.00 / 14.00 - 18.00

**06/12/2023** ore 09.00 - 13.00 / 14.00 - 18.00

**13/12/2023** ore 09.00 - 13.00 / 14.00 - 18.00

**15/12/2023** ore 09.00 - 13.00

## corso di **AGGIORNAMENTO RSPP / ASPP**

### **PROGRAMMA del CORSO**

L'Accordo Stato Regioni del 7 Luglio 2016 indica che l'aggiornamento "non deve essere di carattere generale o mera riproduzione di argomenti e contenuti già proposti nei corsi base ma deve trattare evoluzioni, innovazioni, applicazioni pratiche e approfondimenti collegati al contesto produttivo e ai rischi specifici".

Per questo, ogni anno, vengono proposti moduli di aggiornamento ciascuno dei quali affronta argomenti eterogenei e di attualità.

Il monte ore destinato all'aggiornamento è il seguente:

- RSPP: 40 ORE nel quinquennio
- ASPP: 20 ORE nel quinquennio

I moduli di aggiornamento possono essere ritenuti validi come aggiornamento per Datori di Lavoro e Dirigenti.

**DURATA 4 ore**

### **DATE e ORARI**

**DATE, ORARI E ARGOMENTI TRATTATI CONSULTABILI SUL SITO WEB**

E' possibile iscriversi a più edizioni, usufruendo delle sconti sotto riportate.

#### **1 MODULO**

**PREZZO € 140,00 + iva**

**PER AZIENDE CONVENZIONATE € 126,00 + iva**

#### **2 MODULI**

**PREZZO € 265,00 + iva**

**PER AZIENDE CONVENZIONATE € 240,00 + iva**

#### **3 MODULI**

**PREZZO € 380,00 + iva**

**PER AZIENDE CONVENZIONATE € 340,00 + iva**

#### **4 MODULI**

**PREZZO € 480,00 + iva**

**PER AZIENDE CONVENZIONATE € 430,00 + iva**

#### **5 MODULI**

**PREZZO € 560,00 + iva**

**PER AZIENDE CONVENZIONATE € 500,00 + iva**

#### **6 MODULI**

**PREZZO € 670,00 + iva**

**PER AZIENDE CONVENZIONATE € 605,00 + iva**

## corso per **FORMAZIONE DIRIGENTI**

### **PROGRAMMA del CORSO**

#### **modulo 1 GIURIDICO-NORMATIVO**

- Sistema legislativo in materia di sicurezza dei lavoratori
- Gli organi di vigilanza e le procedure ispettive
- Soggetti del sistema di prevenzione aziendale secondo il D.Lgs. 81/08: compiti, obblighi, responsabilità e tutela assicurativa
- Delega di funzioni
- La responsabilità civile e penale e la tutela assicurativa
- La "responsabilità amministrativa delle persone giuridiche, delle società e delle associazioni, anche prive di responsabilità giuridica" ex D.Lgs. n. 231/2001, e s.m.i.
- I sistemi di qualificazione delle imprese e la patente a punti in edilizia

#### **modulo 2 GESTIONE ED ORGANIZZAZIONE DELLA SICUREZZA**

- Gestione della documentazione tecnico amministrativa

- Modelli di organizzazione e gestione della salute e sicurezza sul lavoro (art. 30, D.Lgs. 81/2008)
- Obblighi connessi ai contratti di appalto o d'opera o di somministrazione
- Organizzazione della prevenzione incendi, del primo soccorso e della gestione delle emergenze
- Modalità di organizzazione e di esercizio delle funzioni di vigilanza delle attività lavorative e in ordine all'adempimento degli obblighi previsti al comma 3 bis dell'art. 18 D.Lgs. 81/2008
- Ruolo del Responsabile e degli addetti al servizio di prevenzione e protezione

#### **modulo 3 INDIVIDUAZIONE E VALUTAZIONE DEI RISCHI**

- Criteri e strumenti per l'individuazione e la valutazione dei rischi
- Il rischio interferenziale e la gestione del rischio nello svolgimento di lavori in appalto
- Il rischio da stress lavoro-correlato
- Il rischio ricollegabile alle differenze di genere, età, alla provenienza da altri paesi e alla tipologia contrattuale

- Le misure tecniche, organizzative e procedurali di prevenzione e protezione in base ai fattori di rischio
- La considerazione degli infortuni mancati e delle risultanze delle attività di partecipazione dei lavoratori e dei preposti
- I dispositivi di protezione individuale
- La sorveglianza sanitaria

#### **modulo 4 COMUNICAZIONE, FORMAZIONE E CONSULTAZIONE DEI LAVORATORI**

- Competenze relazionali e consapevolezza del ruolo
- Importanza strategica dell'informazione, della formazione e dell'addestramento quali strumenti di conoscenza della realtà aziendale
- Tecniche di comunicazione
- Lavoro di gruppo e gestione dei conflitti

**DURANTE IL CORSO I PARTECIPANTI SARANNO SOTTOPOSTI A TEST A RISPOSTA MULTIPLA AL FINE DI VERIFICARE L'ESATTA COMPrensIONE DELLA MATERIA.**

**DURATA 16 ore**

**RINNOVO ogni 5 anni**

**PREZZO € 300,00 + iva**

**PER AZIENDE CONVENZIONATE sconto dedicato**

### **DATE e ORARI**

**1<sup>a</sup> edizione (rif. 14488)**

**17/05/2023** ore 09.00 - 13.00 / 14.00 - 18.00

**24/05/2023** ore 09.00 - 13.00 / 14.00 - 18.00

**2<sup>a</sup> edizione (rif. 14489)**

**11/10/2023** ore 09.00 - 13.00 / 14.00 - 18.00

**18/10/2023** ore 09.00 - 13.00 / 14.00 - 18.00

corso di  
**AGGIORNAMENTO** formazione dirigenti

### PROGRAMMA del CORSO

- Obblighi e responsabilità dei dirigenti
- Statistiche infortuni e malattie professionali
- La normativa di riferimento: il Testo Unico sulla Sicurezza nei luoghi di lavoro (D.LGS. 81/2008) e l'Accordo Stato Regioni del 21/12/2011
- Le Figure della Sicurezza
- Compiti e ruoli dei soggetti della sicurezza
- Verifica finale di apprendimento

**IL CORSO E' VALIDO AI FINI DELL'AGGIORNAMENTO LAVORATORI E PREPOSTI.**

**DURATA 6 ore**

**RINNOVO ogni 5 anni**

**PREZZO € 120,00 + iva**

**PER AZIENDE CONVENZIONATE sconto dedicato**

### DATE e ORARI

**1<sup>a</sup> edizione (rif. 14490)**

**08/06/2023** ore 09.00 - 13.00 / 14.00 - 16.00

**2<sup>a</sup> edizione (rif. 14491)**

**30/11/2023** ore 09.00 - 13.00 / 14.00 - 16.00

corso di  
**FORMAZIONE PER FORMATORI SUI TEMI DELLA SICUREZZA**

### PROGRAMMA del CORSO

- Comunicare la sicurezza: il ruolo della formazione a servizio di una nuova cultura della prevenzione dei rischi
- I sistemi di apprendimento: il ruolo del formatore come facilitatore e le caratteristiche di chi ascolta
- Il processo della formazione
- La comunicazione efficace
- Tecniche e metodologie di gestione d'aula
- L'uso efficace degli strumenti didattici
- La valutazione della formazione
- La valutazione della formazione
- Consultazione e partecipazione dell'RLS. Funzioni e modalità nomina di quest'ultimo

**DURATA 24 ore**

**RINNOVO ogni 5 anni**

**PREZZO € 540,00 + iva**

**PER AZIENDE CONVENZIONATE sconto dedicato**

### DATE e ORARI

**1<sup>a</sup> edizione (rif. 14492)**

**28/03/2023** ore 09.00 - 13.00 / 14.00 - 18.00

**04/04/2023** ore 09.00 - 13.00 / 14.00 - 18.00

**11/04/2023** ore 09.00 - 13.00 / 14.00 - 18.00

## corso per **FORMAZIONE PREPOSTI**

### **PROGRAMMA del CORSO**

- Principali soggetti del sistema di prevenzione aziendale: compiti, obblighi, responsabilità
- Relazioni tra i vari soggetti interni ed esterni del sistema di prevenzione
- Definizione e individuazione dei fattori di rischio
- Possibili incidenti e infortuni
- Tecniche di comunicazione e sensibilizzazione dei lavoratori, in particolare neoassunti, somministrati, stranieri
- Valutazione dei rischi dell'Azienda, con particolare riferimento al contesto in cui il preposto opera
- Individuazione misure tecniche, organizzative e procedurali di prevenzione e protezione
- Modalità di esercizio della funzione di controllo dell'osservanza da parte dei lavoratori delle disposizioni di legge e aziendali in materia di salute e sicurezza sul lavoro e di uso dei mezzi di protezione collettivi e individuali messi a loro disposizione

**DURANTE IL CORSO I PARTECIPANTI SARANNO SOTTOPOSTI A TEST A RISPOSTA MULTIPLA AL FINE DI VERIFICARE L'ESATTA COMPrensIONE DELLA MATERIA.**

**DURATA 8 ore**

**RINNOVO ogni 2 anni**

**PREZZO € 150,00 + iva**

**PER AZIENDE CONVENZIONATE sconto dedicato**

*Per accedere al corso Preposti base, il lavoratore deve essere già in possesso della Formazione per lavoratori: secondo quanto riportato dall'Accordo Stato Regioni del 21/12/11, la formazione per Preposti è aggiuntiva rispetto a quella dei Lavoratori.*

### **DATE e ORARI**

**1ª edizione (rif. 14495)**

02/02/2023 ore 09.00 - 13.00 / 14.00 - 18.00

**2ª edizione (rif. 14497)**

22/02/2023 ore 09.00 - 13.00 / 14.00 - 18.00

**3ª edizione (rif. 14501)**

21/03/2023 ore 09.00 - 13.00 / 14.00 - 18.00

**4ª edizione (rif. 14503)**

18/04/2023 ore 09.00 - 13.00 / 14.00 - 18.00

**5ª edizione (rif. 14505)**

05/05/2023 ore 09.00 - 13.00 / 14.00 - 18.00

**6ª edizione (rif. 14507)**

19/06/2023 ore 09.00 - 13.00 / 14.00 - 18.00

**7ª edizione (rif. 14509)**

27/07/2023 ore 09.00 - 13.00 / 14.00 - 18.00

**8ª edizione (rif. 14511)**

31/08/2023 ore 09.00 - 13.00 / 14.00 - 18.00

**9ª edizione (rif. 14513)**

06/09/2023 ore 09.00 - 13.00 / 14.00 - 18.00

**10ª edizione (rif. 14515)**

27/09/2023 ore 09.00 - 13.00 / 14.00 - 18.00

**11ª edizione (rif. 14517)**

16/10/2023 ore 09.00 - 13.00 / 14.00 - 18.00

**12ª edizione (rif. 14519)**

27/11/2023 ore 09.00 - 13.00 / 14.00 - 18.00

**13ª edizione (rif. 14521)**

14/12/2023 ore 09.00 - 13.00 / 14.00 - 18.00

## PROGRAMMA del CORSO

- Responsabilità del preposto
- Movimentazione dei carichi: implicazioni e nuovi principi (senza entrare nello specifico, in cui si può mettere di tutto, compresa l'ergonomia da ufficio)
- Le attrezzature di lavoro cenni normativi e di utilizzo
- Come promuovere la Cultura della Sicurezza
- Comunicare la sicurezza: comportamenti ed azioni quotidiane
- Figure della sicurezza e loro obblighi
- Gestione emergenze, antincendio e soccorso

I contenuti del corso potranno variare in base all'uscita del nuovo Accordo.

**IL CORSO E' VALIDO AI FINI DELL'AGGIORNAMENTO LAVORATORI E DIRIGENTI.**

**DURANTE IL CORSO I PARTECIPANTI SARANNO SOTTOPOSTI A TEST A RISPOSTA MULTIPLA AL FINE DI VERIFICARE L'ESATTA COMPrensIONE DELLA MATERIA.**

**DURATA 6 ore**

**RINNOVO ogni 2 anni**

**PREZZO € 100,00 + iva**

**PER AZIENDE CONVENZIONATE sconto dedicato**

## DATE e ORARI

**1ª edizione (rif. 14494)**

09/01/2023 ore 09.00 - 13.00 / 14.00 - 16.00

**2ª edizione (rif. 14496)**

02/02/2023 ore 09.00 - 13.00 / 14.00 - 16.00

**3ª edizione (rif. 14498)**

22/02/2023 ore 09.00 - 13.00 / 14.00 - 16.00

**4ª edizione (rif. 14500)**

28/02/2023 ore 09.00 - 13.00 / 14.00 - 16.00

**5ª edizione (rif. 14502)**

21/03/2023 ore 09.00 - 13.00 / 14.00 - 16.00

**6ª edizione (rif. 14504)**

18/04/2023 ore 09.00 - 13.00 / 14.00 - 16.00

**7ª edizione (rif. 14506)**

05/05/2023 ore 09.00 - 13.00 / 14.00 - 16.00

**8ª edizione (rif. 14508)**

19/06/2023 ore 09.00 - 13.00 / 14.00 - 16.00

**9ª edizione (rif. 14510)**

27/07/2023 ore 09.00 - 13.00 / 14.00 - 16.00

**10ª edizione (rif. 14512)**

31/08/2023 ore 09.00 - 13.00 / 14.00 - 16.00

**11ª edizione (rif. 14514)**

06/09/2023 ore 09.00 - 13.00 / 14.00 - 16.00

**12ª edizione (rif. 14516)**

27/09/2023 ore 09.00 - 13.00 / 14.00 - 16.00

**13ª edizione (rif. 14518)**

16/10/2023 ore 09.00 - 13.00 / 14.00 - 16.00

**14ª edizione (rif. 14520)**

27/11/2023 ore 09.00 - 13.00 / 14.00 - 16.00

**15ª edizione (rif. 14522)**

14/12/2023 ore 09.00 - 13.00 / 14.00 - 16.00

corso per  
**RLS** (rappresentante dei lavoratori per la sicurezza)

---

## PROGRAMMA del CORSO

- **Modulo 1:** principi giuridici comunitari e nazionali, legislazione generale e speciale in materia di sicurezza e salute sul lavoro
- **Modulo 2:** principali soggetti coinvolti e relativi obblighi
- **Modulo 3:** individuazione delle misure tecniche, organizzative e procedurali di prevenzione e protezione (parte 1 – igiene de lavoro)
- **Modulo 4:** aspetti normativi dell'attività del RLS
- **Modulo 5:** nozioni di tecnica della comunicazione
- **Modulo 6:** definizione e individuazione dei fattori di rischio e valutazione dei rischi (aspetti generali)
- **Modulo 7:** valutazione dei rischi (aspetti specifici)
- **Modulo 8:** Individuazione delle misure tecniche, organizzative e procedurali di prevenzione e protezione (parte 2 – sicurezza sul lavoro)

DURANTE IL CORSO I PARTECIPANTI SARANNO SOTTOPOSTI A TEST A RISPOSTA MULTIPLA AL FINE DI VERIFICARE L'ESATTA COMPrensIONE DELLA MATERIA.

**DURATA 32 ore**

**RINNOVO annuale**

**PREZZO € 280,00 + iva**

**PER AZIENDE CONVENZIONATE sconto dedicato**

## DATE e ORARI

### 1<sup>a</sup> edizione (rif. 14523)

**09/02/2023** ore 09.00 - 13.00 / 14.00 - 18.00

**16/02/2023** ore 09.00 - 13.00 / 14.00 - 18.00

**23/02/2023** ore 09.00 - 13.00 / 14.00 - 18.00

**02/03/2023** ore 09.00 - 13.00 / 14.00 - 18.00

### 2<sup>a</sup> edizione (rif. 14524)

**17/05/2023** ore 09.00 - 13.00 / 14.00 - 18.00

**24/05/2023** ore 09.00 - 13.00 / 14.00 - 18.00

**07/06/2023** ore 09.00 - 13.00 / 14.00 - 18.00

**14/06/2023** ore 09.00 - 13.00 / 14.00 - 18.00

### 3<sup>a</sup> edizione (rif. 14525)

**02/11/2023** ore 09.00 - 13.00 / 14.00 - 18.00

**09/11/2023** ore 09.00 - 13.00 / 14.00 - 18.00

**16/11/2023** ore 09.00 - 13.00 / 14.00 - 18.00

**22/11/2023** ore 09.00 - 13.00 / 14.00 - 18.00



## corso di **AGGIORNAMENTO** RLS (rappresentante dei lavoratori per la sicurezza)

### PROGRAMMA del CORSO

#### MODULO 1

- Smart Working: le trasformazioni in atto nel mondo del lavoro, le caratteristiche dello Smart Working, normativa di riferimento, requisiti dei luoghi di lavoro.
- Disturbi muscolo-scheletrici : cenni di anatomia e biomeccanica, rachide arti superiori e inferiori, cenni di ergonomia
- Esercitazione

#### MODULO 2

- Aggiornamento ruolo preposti: soggetti del sistema di prevenzione aziendale e relativi compiti, obblighi e responsabilità, relazioni tra i vari soggetti interni ed esterni del sistema di prevenzione, modalità di esercizio della funzione di controllo sulle disposizioni di legge e aziendali in materia di sicurezza sul lavoro
- L'incendio e la prevenzione incendi: legislazione, durata della formazione, prova pratica, procedure in caso di incendio
- Esercitazione

DURANTE IL CORSO I PARTECIPANTI SARANNO SOTTOPOSTI A TEST A RISPOSTA MULTIPLA AL FINE DI VERIFICARE L'ESATTA COMPrensIONE DELLA MATERIA.

### DATE e ORARI

#### modulo 1

**DIPENDENTI < 50**

**DURATA 4 ore**

**RINNOVO annuale**

**PREZZO € 80,00 + iva**

**PER AZIENDE CONVENZIONATE sconto dedicato**

**1<sup>a</sup> edizione (rif. 14526)**  
17/01/2023 ore 09.00 - 13.00

**2<sup>a</sup> edizione (rif. 14528)**  
17/02/2023 ore 09.00 - 13.00

**3<sup>a</sup> edizione (rif. 14530)**  
20/03/2023 ore 09.00 - 13.00

**4<sup>a</sup> edizione (rif. 14532)**  
21/04/2023 ore 09.00 - 13.00

**5<sup>a</sup> edizione (rif. 14534)**  
16/05/2023 ore 09.00 - 13.00

**6<sup>a</sup> edizione (rif. 14536)**  
15/06/2023 ore 09.00 - 13.00

**7<sup>a</sup> edizione (rif. 14538)**  
20/07/2023 ore 09.00 - 13.00

**8<sup>a</sup> edizione (rif. 14540)**  
12/09/2023 ore 09.00 - 13.00

**9<sup>a</sup> edizione (rif. 14542)**  
24/10/2023 ore 09.00 - 13.00

**10<sup>a</sup> edizione (rif. 14544)**  
20/11/2023 ore 09.00 - 13.00

**11<sup>a</sup> edizione (rif. 14546)**  
18/12/2023 ore 09.00 - 13.00

#### moduli 1 e 2

**DIPENDENTI > 50**

**DURATA 8 ore**

**RINNOVO annuale**

**PREZZO € 150,00 + iva**

**PER AZIENDE CONVENZIONATE sconto dedicato**

**1<sup>a</sup> edizione (rif. 14527)**  
17/01/2023 ore 09.00 - 13.00 / 14.00 - 18.00

**2<sup>a</sup> edizione (rif. 14529)**  
17/02/2023 ore 09.00 - 13.00 / 14.00 - 18.00

**3<sup>a</sup> edizione (rif. 14531)**  
20/03/2023 ore 09.00 - 13.00 / 14.00 - 18.00

**4<sup>a</sup> edizione (rif. 14533)**  
21/04/2023 ore 09.00 - 13.00 / 14.00 - 18.00

**5<sup>a</sup> edizione (rif. 14535)**  
16/05/2023 ore 09.00 - 13.00 / 14.00 - 18.00

**6<sup>a</sup> edizione (rif. 14537)**  
15/06/2023 ore 09.00 - 13.00 / 14.00 - 18.00

**7<sup>a</sup> edizione (rif. 14539)**  
20/07/2023 ore 09.00 - 13.00 / 14.00 - 18.00

**8<sup>a</sup> edizione (rif. 14541)**  
12/09/2023 ore 09.00 - 13.00 / 14.00 - 18.00

**9<sup>a</sup> edizione (rif. 14543)**  
24/10/2023 ore 09.00 - 13.00 / 14.00 - 18.00

**10<sup>a</sup> edizione (rif. 14545)**  
20/11/2023 ore 09.00 - 13.00 / 14.00 - 18.00

**11<sup>a</sup> edizione (rif. 14547)**  
18/12/2023 ore 09.00 - 13.00 / 14.00 - 18.00



**ALTRI CORSI**

---

## corso per **OPERATORI ELETTRICI PES - PAV**

### PROGRAMMA del CORSO

#### Livello 1A – Conoscenze teoriche

- Conoscenza delle principali disposizioni legislative in materia di sicurezza elettrica con particolare riguardo ai principi ispiratori del Decreto Legislativo 81/08 e s.m.i. come chiave d'interpretazione della cultura della sicurezza
- Conoscenza delle prescrizioni
- Della Norma CEI EN 50110-1 e della presente Norma per gli aspetti comportamentali
- Di base delle Norme CEI EN 61936-1 (CEI 99-2) e CEI EN 50522 (CEI 99-3) per impianti AT e MT, e CEI 64-8 per gli aspetti costruttivi dell'impianto utilizzatore in BT
- Di eventuali altre norme pertinenti alla tipologia impiantistica su cui si dovrà operare
- Nozioni circa gli effetti dell'elettricità (compreso l'arco elettrico) sul corpo umano e cenni di primo intervento di soccorso
- Attrezzatura e DPI: impiego, verifica e conservazione

- Le procedure di lavoro generali e/o aziendali; le responsabilità ed i compiti del RI e del PL; la preparazione del lavoro; la documentazione; le sequenze operative di sicurezza; le comunicazioni; il cantiere
- Il livello 1A deve prevedere anche gli aspetti teorici di cui al livello 1B

#### Livello 2A – Conoscenze teoriche di base per lavori sotto tensione

- Norme CEI 50110-1, CEI EN 50110-2 e CEI 11-27 (con riguardo ai lavori sotto tensione)
- Criteri generali di sicurezza con riguardo alle caratteristiche dei componenti elettrici su cui si può intervenire nei lavori sotto tensione
- Attrezzatura e DPI: particolarità per i lavori sotto tensione
- Prevenzione dei rischi
- Copertura di specifici ruoli anche con coincidenza di ruoli
- Il livello 2A deve prevedere anche gli aspetti teorici di cui al livello 2B

DURANTE IL CORSO I PARTECIPANTI SARANNO SOTTOPOSTI AD UN TEST A RISPOSTA MULTIPLA AL FINE DI VERIFICARE L'ESATTA COMPRESIONE DELLA MATERIA.

**DURATA 16 ore**

**RINNOVO ogni 5 anni**

**PREZZO € 260,00 + iva**

**PER AZIENDE CONVENZIONATE sconto dedicato**

### DATE e ORARI

#### 1ª edizione (rif. 14548)

**14/02/2023** ore 14.00 - 18.00

**16/02/2023** ore 14.00 - 18.00

**21/02/2023** ore 14.00 - 18.00

**23/02/2023** ore 14.00 - 18.00

#### 2ª edizione (rif. 14549)

**28/03/2023** ore 09.00 - 13.00 / 14.00 - 18.00

**04/04/2023** ore 09.00 - 13.00 / 14.00 - 18.00

#### 3ª edizione (rif. 14550)

**16/05/2023** ore 14.00 - 18.00

**18/05/2023** ore 14.00 - 18.00

**23/05/2023** ore 14.00 - 18.00

**25/05/2023** ore 14.00 - 18.00

#### 4ª edizione (rif. 14551)

**06/07/2023** ore 09.00 - 13.00 / 14.00 - 18.00

**13/07/2023** ore 09.00 - 13.00 / 14.00 - 18.00

#### 5ª edizione (rif. 14552)

**19/09/2023** ore 14.00 - 18.00

**21/09/2023** ore 14.00 - 18.00

**26/09/2023** ore 14.00 - 18.00

**28/09/2023** ore 14.00 - 18.00

#### 6ª edizione (rif. 14553)

**21/11/2023** ore 09.00 - 13.00 / 14.00 - 18.00

**28/11/2023** ore 09.00 - 13.00 / 14.00 - 18.00

## corso di **AGGIORNAMENTO** operatori elettrici pes - pav

### PROGRAMMA del CORSO

Il corso di aggiornamento CEI 11-27 V Edizione si rivolge a Persone Esperte (PES), Persone Avvertite (PAV) che nell'ambito della loro attività eseguono lavori su impianti elettrici fuori tensione, in prossimità o sotto tensione per tensioni fino a 1000 V in c.a. e 1500 V in c.c.. Si rivolge anche a chi svolge lavori in prossimità o fuori tensione su impianti in alta tensione, ai Responsabili dell'Impianto per i lavori (RI) e ai Preposti alla conduzione dei lavori (PL) di cui alla Norma CEI 11-27:2021. La finalità del corso è quella di aggiornare con riferimento alla nuova Norma CEI 11-27:2021 e alla Norma CEI EN 50110-1:2014 la preparazione del personale già formato che svolge lavori elettrici, con particolare riguardo al possesso delle necessarie conoscenze e modalità di organizzazione e conduzione dei lavori elettrici, nonché consolidare le conoscenze per l'operatività sulle tecniche di lavoro elettrico sotto tensione.

**DURANTE IL CORSO I PARTECIPANTI SARANNO SOTTOPOSTI AD UN TEST A RISPOSTA MULTIPLA AL FINE DI VERIFICARE L'ESATTA COMPrensIONE DELLA MATERIA.**

**DURATA 4 ore**

**RINNOVO ogni 5 anni**

**PREZZO € 85,00 + iva**

**PER AZIENDE CONVENZIONATE sconto dedicato**

### DATE e ORARI

**1<sup>a</sup> edizione (rif. 14554)**

**21/02/2023** ore 14.00 - 18.00

**2<sup>a</sup> edizione (rif. 14555)**

**04/04/2023** ore 14.00 - 18.00

**3<sup>a</sup> edizione (rif. 14556)**

**23/05/2023** ore 14.00 - 18.00

**4<sup>a</sup> edizione (rif. 14557)**

**06/07/2023** ore 14.00 - 18.00

**5<sup>a</sup> edizione (rif. 14558)**

**26/09/2023** ore 14.00 - 18.00

**6<sup>a</sup> edizione (rif. 14559)**

**28/11/2023** ore 14.00 - 18.00

## corso per **ADDETTI ALLE VERIFICHE DI FUNI, CATENE E ACCESSORI DI SOLLEVAMENTO**

### PROGRAMMA del CORSO

#### Modulo giuridico - normativo (1 ora)

- Cenni di normativa generale in materia di igiene e sicurezza del lavoro (D.Lgs. n. 81/2008)
- D.Lgs. 81/08, Art. 71 manutenzione periodica e straordinaria, verifiche periodiche Allegato VII
- D.Lgs. 81/08, Art. 72 concessione in uso. noleggio e vendita
- D.Lgs. 81/08, Art. 73 informazione, formazione e addestramento, Accordo Stato Regioni 22/02/2012

#### Modulo tecnico (7 ore)

- Libretto uso e manutenzione : usi previsti usi vietati
- Libretto uso e manutenzione: manutenzioni ordinarie e straordinarie
- Installazione (pre montaggio e installazione) – messa in opera, avviamenti e arresti
- Manutenzione ordinaria e verifiche , ingrassaggio, pulizia, rabbocchi olio, rabbocchi batterie
- Ricerca guasti e smontaggio attrezzature
- Compilazione scheda tecnica manutenzioni
- Verifica funi e catene
- Messa fuori servizio di un'attrezzatura
- Declassamento di attrezzature di sollevamento
- Verifica catene paranco e funi carro ponte
- Verifica periodica carrello: freni, batteria, componenti di sicurezza...

- Verifica periodica carro ponte e paranco: freni, limitatore carico...
- Verifica periodica piattaforma mobile elevabile: dispositivi antiribaltamento, limitatore di momento, boccole...
- Verifiche trimestrali obbligatorie funi e catene
- Verifiche Accessori di sollevamento secondo indicazione del Costruttore
- Scheda di verifica periodica AUSL

**DURANTE IL CORSO I PARTECIPANTI SARANNO SOTTOPOSTI AD UN TEST A RISPOSTA MULTIPLA AL FINE DI VERIFICARE L'ESATTA COMPrensIONE DELLA MATERIA TEORICA PRATICA.**

**DURATA 8 ore**

**PREZZO € 180,00 + iva**

**PER AZIENDE CONVENZIONATE sconto dedicato**

### DATE e ORARI

**1<sup>a</sup> edizione (rif. 14560)**

**23/03/2023** ore 09.00 - 13.00 / 14.00 - 18.00

**2<sup>a</sup> edizione (rif. 14561)**

**24/10/2023** ore 09.00 - 13.00 / 14.00 - 18.00

**Il corso è valido come aggiornamento RSPP/ASPP e fornisce crediti formativi. Si prega di comunicare in fase d'iscrizione, tale necessità.**

## corso per **LAVORI IN AMBIENTI E SPAZI CONFINATI**

### PROGRAMMA del CORSO

- Normativa generale (D. Lgs. 81/08 e s.m.i., norme tecniche e linee guida) e specifica
- Applicazione in caso di appalti (art. 26 e All. V cantieri temporanei e mobili del D. Lgs. 81/08 e s.m.i.)
- Il ruolo del Responsabile Designato nella gestione del rischio
- Procedure ed istruzioni operative (permessi di lavoro, check list per l'ingresso, etc.)
- Informazione e formazione per l'utilizzo dei DPI di III categoria
- Gestione di una emergenza con indicazione di procedure operative
- Analisi di alcuni incidenti ed infortuni legati agli spazi confinati
- Valutazione dei rischi legati all'esposizione dei lavoratori, con l'individuazione delle misure di prevenzione, protezione ed organizzative
- Scelta della strumentazione per l'analisi dell'atmosfera presente nello spazio confinato
- Dimostrazione del funzionamento di apparecchiature specifiche

DURANTE IL CORSO I PARTECIPANTI SARANNO SOTTOPOSTI AD UN TEST A RISPOSTA MULTIPLA AL FINE DI VERIFICARE L'ESATTA COMPrensIONE DELLA MATERIA. DURANTE L'ESERCITAZIONE PRATICA VERRÀ VALUTATO IL GRADO DI APPRENDIMENTO DELLE MISURE DI SICUREZZA.

**DURATA 12 ore**

**RINNOVO ogni 5 anni (consigliato)**

**PREZZO € 225,00 + iva**

**PER AZIENDE CONVENZIONATE sconto dedicato**

### DATE e ORARI

**1ª edizione (rif. 14562)**

20/02/2023 ore 09.00 - 13.00 / 14.00 - 18.00

27/02/2023 mod. addestram. ore 14.00 - 18.00

**2ª edizione (rif. 14564)**

05/05/2023 ore 09.00 - 13.00 / 14.00 - 18.00

12/05/2023 mod. addestram. ore 9.00 - 13.00

**3ª edizione (rif. 14566)**

18/07/2023 ore 09.00 - 13.00 / 14.00 - 18.00

25/07/2023 mod. addestram. ore 9.00 - 13.00

**4ª edizione (rif. 14568)**

03/10/2023 ore 09.00 - 13.00 / 14.00 - 18.00

09/10/2023 mod. addestram. ore 9.00 - 13.00

**5ª edizione (rif. 14570)**

17/11/2023 ore 09.00 - 13.00 / 14.00 - 18.00

23/11/2023 mod. addestram. ore 14.00 - 18.00

## corso di **AGGIORNAMENTO** lavori in ambienti e spazi confinati

### PROGRAMMA del CORSO

- Normativa generale (D. Lgs. 81/08 e s.m.i., norme tecniche e linee guida) e specifica
- Applicazione in caso di appalti (art. 26 e All. V cantieri temporanei e mobili del D. Lgs. 81/08 e s.m.i.)
- Procedure ed istruzioni operative (permessi di lavoro, check list per l'ingresso, etc.)
- Informazione e formazione per l'utilizzo dei DPI di III categoria
- Gestione di una emergenza con indicazione di procedure operative
- Analisi di alcuni incidenti ed infortuni legati agli spazi confinati

DURANTE IL CORSO DI AGGIORNAMENTO I PARTECIPANTI SARANNO SOTTOPOSTI AD UN TEST A RISPOSTA MULTIPLA AL FINE DI VERIFICARE L'ESATTA COMPrensIONE DELLA MATERIA.

**DURATA 4 ore**

**RINNOVO ogni 5 anni (consigliato)**

**PREZZO € 100,00 + iva**

**PER AZIENDE CONVENZIONATE sconto dedicato**

### DATE e ORARI

**1ª edizione (rif. 14563)**

20/02/2023 ore 14.00 - 18.00

**2ª edizione (rif. 14565)**

05/05/2023 ore 14.00 - 18.00

**3ª edizione (rif. 14567)**

18/07/2023 ore 14.00 - 18.00

**4ª edizione (rif. 14569)**

03/10/2023 ore 14.00 - 18.00

**5ª edizione (rif. 14571)**

17/11/2023 ore 14.00 - 18.00



## corso per **SEGNALETICA STRADALE** per lavoratori

### PROGRAMMA del CORSO

#### Modulo giuridico - normativo (1 ora)

- Cenni sugli articoli del Codice della strada e del suo regolamento di attuazione, che disciplinano l'esecuzione di opere, depositi e l'apertura di cantieri sulle strade di ogni classe
- Cenni sull'analisi dei rischi a cui sono esposti i lavoratori in presenza di traffico e di quelli trasmessi agli utenti
- Cenni sulle statistiche degli infortuni e delle violazioni delle norme nei cantieri stradali in presenza di traffico

#### Modulo tecnico (3 ore)

- Nozioni sulla segnaletica temporanea
- I dispositivi di protezione individuale: indumenti ad alta visibilità
- Organizzazione del lavoro in squadra, compiti degli operatori e modalità di comunicazione
- Norme operative e comportamentali per l'esecuzione in sicurezza di interventi programmati e di emergenza

#### Modulo pratico (4 ore)

- Tecniche di installazione e rimozione della segnaletica per cantieri stradali su: Strade di tipo A, B, D (autostrade, strade extraurbane principali, strade urbane di scorrimento); Strade di tipo C, F (strade extraurbane secondarie e locali extraurbane); Strade di tipo E, F (strade urbane di quartiere e locali urbane)
- Tecniche di intervento mediante "cantieri mobili"
- Tecniche di intervento in sicurezza per situazioni di emergenza

DURANTE IL CORSO I PARTECIPANTI SARANNO SOTTOPOSTI AD UN TEST A RISPOSTA MULTIPLA AL FINE DI VERIFICARE L'ESATTA COMPrensIONE DELLA MATERIA. DURANTE L'ESERCITAZIONE PRATICA VERRÀ VALUTATO IL GRADO DI APPRENDIMENTO DELLE MISURE DI SICUREZZA.

**DURATA 8 ore**

**RINNOVO ogni 5 anni**

**PREZZO € 160,00 + iva**

**PER AZIENDE CONVENZIONATE sconto dedicato**

### DATE e ORARI

**1<sup>a</sup> edizione (rif. 14687)**

**03/04/2023** ore 09.00 - 13.00 / 14.00 - 18.00

**2<sup>a</sup> edizione (rif. 14689)**

**21/06/2023** ore 09.00 - 13.00 / 14.00 - 18.00

**3<sup>a</sup> edizione (rif. 14691)**

**03/10/2023** ore 09.00 - 13.00 / 14.00 - 18.00

**4<sup>a</sup> edizione (rif. 14693)**

**04/12/2023** ore 09.00 - 13.00 / 14.00 - 18.00

## corso di **SEGNALETICA STRADALE** per preposti

### PROGRAMMA del CORSO

#### Modulo giuridico - normativo (3 ore)

- Legislazione generale di sicurezza in materia di prevenzione infortuni con particolare riferimento ai cantieri temporanei e mobili in presenza di traffico
- Articoli del Codice della Strada e del suo regolamento di attuazione, che disciplinano l'esecuzione di opere, depositi e l'apertura di cantieri sulle strade di ogni classe
- Analisi dei rischi a cui sono esposti i lavoratori in presenza di traffico e di quelli trasmessi agli utenti
- Statistiche degli infortuni e delle violazioni delle norme nei cantieri stradali in presenza di traffico

#### Modulo tecnico (5 ore)

- Il disciplinare tecnico relativo agli schemi segnaletici, differenziati per categoria di strada, da adottare per il segnalamento temporaneo
- I dispositivi di protezione individuale: indumenti ad alta visibilità
- Organizzazione del lavoro in squadra, compiti degli operatori e modalità di comunicazione
- Norme operative e comportamentali per l'esecuzione in sicurezza di interventi programmati e di emergenza

#### Modulo pratico (4 ore)

- Sulla comunicazione e sulla simulazione dell'addestramento sulle tecniche di installazione e rimozione della segnaletica per cantieri stradali su: Strade di tipo A, B, D (autostrade, strade extraurbane principali, strade urbane di scorrimento); Strade di tipo C, F (strade extraurbane secondarie e locali extraurbane); Strade di tipo E, F (strade urbane di quartiere e locali urbane)

- Tecniche di intervento mediante "cantieri mobili"
- Tecniche di intervento in sicurezza per situazioni di emergenza

DURANTE IL CORSO I PARTECIPANTI SARANNO SOTTOPOSTI AD UN TEST A RISPOSTA MULTIPLA AL FINE DI VERIFICARE L'ESATTA COMPrensIONE DELLA MATERIA. DURANTE L'ESERCITAZIONE PRATICA VERRÀ VALUTATO IL GRADO DI APPRENDIMENTO DELLE MISURE DI SICUREZZA.

**DURATA 12 ore**

**RINNOVO ogni 5 anni**

**PREZZO € 240,00 + iva**

**PER AZIENDE CONVENZIONATE sconto dedicato**

### DATE e ORARI

**1<sup>a</sup> edizione (rif. 14572)**

**27/03/2023** ore 09.00 - 13.00

**03/04/2023** ore 09.00 - 13.00 / 14.00 - 18.00

**2<sup>a</sup> edizione (rif. 14574)**

**14/06/2023** ore 09.00 - 13.00

**21/06/2023** ore 09.00 - 13.00 / 14.00 - 18.00

**3<sup>a</sup> edizione (rif. 14576)**

**26/09/2023** ore 09.00 - 13.00

**03/10/2023** ore 09.00 - 13.00 / 14.00 - 18.00

**4<sup>a</sup> edizione (rif. 14578)**

**27/11/2023** ore 09.00 - 13.00

**04/12/2023** ore 09.00 - 13.00 / 14.00 - 18.00



## corso di **AGGIORNAMENTO** segnaletica stradale per lavoratori

### PROGRAMMA del CORSO

#### Modulo giuridico normativo e tecnico (3 ore)

- Cenni sulla legislazione generale di sicurezza in materia di prevenzione infortuni con particolare riferimento ai cantieri temporanei e mobili in presenza di traffico
- Cenni sugli articoli del Codice della Strada e del suo regolamento di attuazione, che disciplinano l'esecuzione di opere, depositi e l'apertura di cantieri sulle strade di ogni classe
- Cenni sull'analisi dei rischi, sulle statistiche degli infortuni, sulla segnaletica temporanea e sui dispositivi di protezione individuale
- Organizzazione del lavoro in squadra, compiti degli operatori e modalità di comunicazione
- Norme operative e comportamentali per l'esecuzione in sicurezza di interventi programmati e di emergenza
- Varie ed eventuali integrazioni previste dalle revisioni periodiche

#### Modulo pratico (3 ore)

- Tecniche di intervento mediante "cantieri mobili" e di intervento in sicurezza per situazioni di emergenza
- Tecniche di installazione e rimozione della segnaletica per cantieri stradali su: Strade di tipo A, B, D (autostrade, strade extraurbane principali, strade urbane di scorrimento); Strade di tipo C, F (strade extraurbane secondarie e locali extraurbane); Strade di tipo E, F (strade urbane di quartiere e locali urbane)

DURANTE IL CORSO I PARTECIPANTI SARANNO SOTTOPOSTI AD UN TEST A RISPOSTA MULTIPLA AL FINE DI VERIFICARE L'ESATTA COMPrensIONE DELLA MATERIA. DURANTE L'ESERCITAZIONE PRATICA VERRÀ VALUTATO IL GRADO DI APPRENDIMENTO DELLE MISURE DI SICUREZZA.

**DURATA 6 ore**

**RINNOVO ogni 5 anni**

**PREZZO € 130,00 + iva**

**PER AZIENDE CONVENZIONATE sconto dedicato**

### DATE e ORARI

**1ª edizione (rif. 14688)**

**03/04/2023** ore 09.00 - 13.00 / 14.00 - 16.00

**2ª edizione (rif. 14690)**

**21/06/2023** ore 09.00 - 13.00 / 14.00 - 16.00

**3ª edizione (rif. 14692)**

**03/10/2023** ore 09.00 - 13.00 / 14.00 - 16.00

**4ª edizione (rif. 14694)**

**04/12/2023** ore 09.00 - 13.00 / 14.00 - 16.00

## corso di **AGGIORNAMENTO** segnaletica stradale per preposti

### PROGRAMMA del CORSO

#### Modulo giuridico normativo e tecnico (3 ore)

- Cenni sulla legislazione generale di sicurezza in materia di prevenzione infortuni con particolare riferimento ai cantieri temporanei e mobili in presenza di traffico
- Cenni sugli articoli del Codice della Strada e del suo regolamento di attuazione, che disciplinano l'esecuzione di opere, depositi e l'apertura di cantieri sulle strade di ogni classe
- Cenni sull'analisi dei rischi, sulle statistiche degli infortuni e delle violazioni delle norme nei cantieri stradali
- Cenni sul disciplinare tecnico relativo agli schemi segnaletici
- Cenni su dispositivi di protezione individuale: indumenti ad alta visibilità; organizzazione del lavoro in squadra, compiti degli operatori e modalità di comunicazione
- Cenni su norme operative e comportamentali per l'esecuzione in sicurezza di interventi programmati e di emergenza

#### Modulo pratico (3 ore)

- Tecniche di comunicazione e simulazione dell'addestramento sulle tecniche di installazione e rimozione della segnaletica per cantieri stradali su: Strade di tipo A, B, D (autostrade, strade extraurbane principali, strade urbane di scorrimento); Strade di tipo C, F (strade extraurbane secondarie e locali extraurbane); Strade di tipo E, F (strade urbane di quartiere e locali urbane)
- Tecniche di intervento mediante "cantieri mobili" e di intervento in sicurezza per situazioni di emergenza

DURANTE IL CORSO I PARTECIPANTI SARANNO SOTTOPOSTI AD UN TEST A RISPOSTA MULTIPLA AL FINE DI VERIFICARE L'ESATTA COMPrensIONE DELLA MATERIA. DURANTE L'ESERCITAZIONE PRATICA VERRÀ VALUTATO IL GRADO DI APPRENDIMENTO DELLE MISURE DI SICUREZZA.

**DURATA 6 ore**

**RINNOVO ogni 5 anni**

**PREZZO € 130,00 + iva**

**PER AZIENDE CONVENZIONATE sconto dedicato**

### DATE e ORARI

**1ª edizione (rif. 14573)**

**03/04/2023** ore 09.00 - 13.00 / 14.00 - 16.00

**2ª edizione (rif. 14575)**

**21/06/2023** ore 09.00 - 13.00 / 14.00 - 16.00

**3ª edizione (rif. 14577)**

**03/10/2023** ore 09.00 - 13.00 / 14.00 - 16.00

**4ª edizione (rif. 14579)**

**04/12/2023** ore 09.00 - 13.00 / 14.00 - 16.00

corso di

## ADDESTRAMENTO SULL'USO CORRETTO E ALL'UTILIZZO PRATICO DEI D.P.I. ANTICADUTA - LAVORI IN QUOTA

### PROGRAMMA del CORSO

#### Modulo teorico

- Tipologie dei DPI anticaduta di terza categoria
- Individuazione dei sistemi anticaduta più corretti ed adeguati ai rischi connessi al tipo di lavoro da svolgere
- Definizione delle modalità per il corretto uso degli anticaduta in relazione alle problematiche operative
- Normative, caratteristiche tecniche
- Verifiche e manutenzione degli stessi

#### Modulo pratico

- Corretto metodo per indossare una imbracatura anticaduta
- Scelta dei DPI anticaduta
- Scelta dell'ancoraggio e sistema di aggancio

DURANTE IL CORSO I PARTECIPANTI SARANNO SOTTOPOSTI AD UN TEST A RISPOSTA MULTIPLA AL FINE DI VERIFICARE L'ESATTA COMPrensIONE DELLA MATERIA.

DURANTE L'ESERCITAZIONE PRATICA VERRÀ VALUTATO IL GRADO DI APPRENDIMENTO DELLE MISURE DI SICUREZZA.

IL CORSO E' PROPEDEUTICO ALLA FREQUENZA DEI SUCCESSIVI 3 CORSI DI SPECIALIZZAZIONE:

- IL LAVORO IN QUOTA
- IL SOCCORSO E IL RECUPERO NEI LAVORI IN QUOTA
- ADDESTRAMENTO ALL'USO DELLE SCALE A PIOLI

ACQUISTANDO TUTTI E 4 I CORSI SI AVRÀ DIRITTO AD UNA QUOTA DI PARTECIPAZIONE SCONTATA, PARI AD EURO 320,00 + IVA TOTALI PER PERSONA. PER LE AZIENDE CONVENZIONATE LA QUOTA DI PARTECIPAZIONE SARÀ PARI A EURO 288,00 + IVA.

**DURATA 4 ore**

**RINNOVO ogni 5 anni (consigliato)**

**PREZZO € 100,00 + iva**

**PER AZIENDE CONVENZIONATE sconto dedicato**

### DATE e ORARI

**1ª edizione (rif. 14580)**  
09/01/2023 ore 09.00 - 13.00

**2ª edizione (rif. 14582)**  
09/01/2023 ore 14.00 - 18.00

**3ª edizione (rif. 14584)**  
01/02/2023 ore 09.00 - 13.00

**4ª edizione (rif. 14586)**  
01/02/2023 ore 14.00 - 18.00

**5ª edizione (rif. 14590)**  
20/02/2023 ore 09.00 - 13.00

**6ª edizione (rif. 14592)**  
02/03/2023 ore 14.00 - 18.00

**7ª edizione (rif. 14596)**  
15/03/2023 ore 09.00 - 13.00

**8ª edizione (rif. 14600)**  
30/03/2023 ore 14.00 - 18.00

**9ª edizione (rif. 14604)**  
11/04/2023 ore 09.00 - 13.00

**10ª edizione (rif. 14606)**  
28/04/2023 ore 09.00 - 13.00

**11ª edizione (rif. 14608)**  
04/05/2023 ore 09.00 - 13.00

**12ª edizione (rif. 14612)**  
08/06/2023 ore 14.00 - 18.00

**13ª edizione (rif. 14618)**  
07/07/2023 ore 09.00 - 13.00

**14ª edizione (rif. 14622)**  
24/07/2023 ore 14.00 - 18.00

**15ª edizione (rif. 14624)**  
05/09/2023 ore 09.00 - 13.00

**16ª edizione (rif. 14626)**  
18/09/2023 ore 09.00 - 13.00

**17ª edizione (rif. 14628)**  
03/10/2023 ore 09.00 - 13.00

**18ª edizione (rif. 14632)**  
31/10/2023 ore 14.00 - 18.00

**19ª edizione (rif. 14634)**  
21/11/2023 ore 09.00 - 13.00

**20ª edizione (rif. 14636)**  
04/12/2023 ore 09.00 - 13.00

**21ª edizione (rif. 14638)**  
12/12/2023 ore 14.00 - 18.00

corso di  
**AGGIORNAMENTO** addestramento sull'uso corretto  
e all'utilizzo pratico dei d.p.i. anticaduta - lavori in quota

---

## PROGRAMMA del CORSO

### Modulo teorico

- Tipologie dei DPI anticaduta di terza categoria
- Individuazione dei sistemi anticaduta più corretti ed adeguati ai rischi connessi al tipo di lavoro da svolgere
- Definizione delle modalità per il corretto uso degli anticaduta in relazione alle problematiche operative
- Normative, caratteristiche tecniche
- Verifiche e manutenzione degli stessi

### Modulo pratico

- Corretto metodo per indossare una imbracatura anticaduta
- Scelta dei DPI anticaduta
- Scelta dell'ancoraggio e sistema di aggancio

DURANTE IL CORSO DI AGGIORNAMENTO I PARTECIPANTI SARANNO SOTTOPOSTI AD UN TEST A RISPOSTA MULTIPLA AL FINE DI VERIFICARE L'ESATTA COMPrensIONE DELLA MATERIA.

DURANTE L'ESERCITAZIONE PRATICA VERRÀ VALUTATO IL GRADO DI APPRENDIMENTO DELLE MISURE DI SICUREZZA.

**DURATA 4 ore**

**RINNOVO ogni 5 anni (consigliato)**

**PREZZO € 100,00 + iva**

**PER AZIENDE CONVENZIONATE sconto dedicato**

## DATE e ORARI

**1ª edizione (rif. 14581)**  
09/01/2023 ore 09.00 - 13.00

**2ª edizione (rif. 14583)**  
09/01/2023 ore 14.00 - 18.00

**3ª edizione (rif. 14585)**  
01/02/2023 ore 09.00 - 13.00

**4ª edizione (rif. 14587)**  
01/02/2023 ore 14.00 - 18.00

**5ª edizione (rif. 14591)**  
20/02/2023 ore 09.00 - 13.00

**6ª edizione (rif. 14593)**  
02/03/2023 ore 14.00 - 18.00

**7ª edizione (rif. 14597)**  
15/03/2023 ore 09.00 - 13.00

**8ª edizione (rif. 14601)**  
30/03/2023 ore 14.00 - 18.00

**9ª edizione (rif. 14605)**  
11/04/2023 ore 09.00 - 13.00

**10ª edizione (rif. 14607)**  
28/04/2023 ore 09.00 - 13.00

**11ª edizione (rif. 14609)**  
04/05/2023 ore 09.00 - 13.00

**12ª edizione (rif. 14613)**  
08/06/2023 ore 14.00 - 18.00

**13ª edizione (rif. 14619)**  
07/07/2023 ore 09.00 - 13.00

**14ª edizione (rif. 14623)**  
24/07/2023 ore 14.00 - 18.00

**15ª edizione (rif. 14625)**  
05/09/2023 ore 09.00 - 13.00

**16ª edizione (rif. 14627)**  
18/09/2023 ore 09.00 - 13.00

**17ª edizione (rif. 14629)**  
03/10/2023 ore 09.00 - 13.00

**18ª edizione (rif. 14633)**  
31/10/2023 ore 14.00 - 18.00

**19ª edizione (rif. 14635)**  
21/11/2023 ore 09.00 - 13.00

**20ª edizione (rif. 14637)**  
04/12/2023 ore 09.00 - 13.00

**21ª edizione (rif. 14639)**  
12/12/2023 ore 14.00 - 18.00

corso di

## IL LAVORO IN QUOTA: MODULO SPECIALISTICO DPI ANTICADUTA PER MONTAGGIO E SMONTAGGIO DI LINEE VITA

### PROGRAMMA del CORSO

#### Modulo teorico - pratico

- Il d.lgs 81/08 e s.m.i.
- Gli intervalli operativi in quota
- Il corretto utilizzo delle attrezzature per lavori in altezza
- Le linee vita
- I dispositivi di ancoraggio (Uni EN 795/2012)
- L'effetto pendolo
- Tirante d'aria e fattore di caduta
- Esempio

DURANTE IL CORSO I PARTECIPANTI SARANNO SOTTOPOSTI AD UN TEST A RISPOSTA MULTIPLA AL FINE DI VERIFICARE L'ESATTA COMPrensIONE DELLA MATERIA.

DURANTE L'ESERCITAZIONE PRATICA VERRÀ VALUTATO IL GRADO DI APPRENDIMENTO DELLE MISURE DI SICUREZZA.

DURATA 4 ore

RINNOVO ogni 5 anni (consigliato)

PREZZO € 100,00 + iva

PER AZIENDE CONVENZIONATE **sconto dedicato**

### DATE e ORARI

**1ª edizione (rif. 14640)**

24/03/2023 ore 09.00 - 13.00

**2ª edizione (rif. 14641)**

30/10/2023 ore 09.00 - 13.00

corso di

## IL SOCCORSO E IL RECUPERO NEI LAVORI IN QUOTA: MODULO SPECIALISTICO DPI ANTICADUTA

### PROGRAMMA del CORSO

#### Modulo teorico - pratico

- Il rischio di sospensione del lavoratore
- Il recupero dell'infortunato nelle varie situazioni
- I principali strumenti ed attrezzature da utilizzare
- Prova pratica di recupero dell'infortunato nelle diverse condizioni di lavoro

DURANTE IL CORSO I PARTECIPANTI SARANNO SOTTOPOSTI AD UN TEST A RISPOSTA MULTIPLA AL FINE DI VERIFICARE L'ESATTA COMPrensIONE DELLA MATERIA.

DURANTE L'ESERCITAZIONE PRATICA VERRÀ VALUTATO IL GRADO DI APPRENDIMENTO DELLE MISURE DI SICUREZZA.

DURATA 4 ore

RINNOVO ogni 5 anni (consigliato)

PREZZO € 100,00 + iva

PER AZIENDE CONVENZIONATE **sconto dedicato**

### DATE e ORARI

**1ª edizione (rif. 14642)**

24/03/2023 ore 14.00 - 18.00

**2ª edizione (rif. 14643)**

30/10/2023 ore 14.00 - 18.00

corso di

## ADDESTRAMENTO E FORMAZIONE ALL' USO DELLE SCALE A PIOLI: MODULO SPECIALISTICO DPI ANTICADUTA

### PROGRAMMA del CORSO

#### Modulo teorico - pratico

- Tipologie di scale e norme di riferimento
- Caratteristiche di sicurezza delle scale
- Modalità di utilizzo delle scale e rischi nell'utilizzo non conforme

DURANTE IL CORSO I PARTECIPANTI SARANNO SOTTOPOSTI AD UN TEST A RISPOSTA MULTIPLA AL FINE DI VERIFICARE L'ESATTA COMPrensIONE DELLA MATERIA.

DURANTE L'ESERCITAZIONE PRATICA VERRÀ VALUTATO IL GRADO DI APPRENDIMENTO DELLE MISURE DI SICUREZZA.

DURATA 4 ore

RINNOVO ogni 5 anni (consigliato)

PREZZO € 100,00 + iva

PER AZIENDE CONVENZIONATE sconto dedicato

### DATE e ORARI

1<sup>a</sup> edizione (rif. 14644)

07/04/2023 ore 14.00 - 18.00

2<sup>a</sup> edizione (rif. 14645)

29/11/2023 ore 09.00 - 13.00

corso per

## ADDESTRAMENTO AL MONTAGGIO E SMONTAGGIO TRABATELLI

### PROGRAMMA del CORSO

#### Modulo teorico - pratico

- Tipologie di trabattelli e normativa di riferimento
- Montaggio-smontaggio-trasformazione di ponteggi a telai prefabbricati (PTP)
- Elementi di gestione di prima emergenza-salvataggio

DURANTE IL CORSO I PARTECIPANTI SARANNO SOTTOPOSTI AD UN TEST A RISPOSTA MULTIPLA AL FINE DI VERIFICARE L'ESATTA COMPrensIONE DELLA MATERIA.

DURANTE L'ESERCITAZIONE PRATICA VERRÀ VALUTATO IL GRADO DI APPRENDIMENTO DELLE MISURE DI SICUREZZA.

DURATA 6 ore

RINNOVO ogni 4 anni

PREZZO € 165,00 + iva

PER AZIENDE CONVENZIONATE sconto dedicato

### DATE e ORARI

1<sup>a</sup> edizione (rif. 14646)

20/04/2023 ore 09.00 - 13.00 / 14.00 - 16.00

2<sup>a</sup> edizione (rif. 14647)

29/11/2023 ore 09.00 - 13.00 / 14.00 - 16.00

## corso di **MERCI PERICOLOSE IN ADR**

### PROGRAMMA del CORSO

Il corso è rivolto a tutti i dipendenti delle aziende che operano con imballaggi, carichi, scarichi e trasporto merci pericolose in ADR

- Normativa ADR vigente con riferimento alle diverse operazioni connesse al trasporto delle merci pericolose: campo d'applicazione della norma ed esenzioni
- Definizione di merce pericolosa e criteri per individuare le merci soggette ad ADR
- Verifica dei requisiti dei trasportatori relativamente al possesso di patentini ADR
- Procedure di carico, scarico e immagazzinamento delle merci
- Trasporto in comune: possibilità di trasportare congiuntamente merci pericolose e limiti definiti dalle tipologie di sostanze, del tipo di trasporto
- Procedure di imballaggio ed etichettatura
- Verifica e preparazione della documentazione di trasporto delle merci pericolose.
- Gestione dei rifiuti
- Assoggettabilità Piano della security

**DURATA 4 ore**

**PREZZO € 110,00 + iva**

**PER AZIENDE CONVENZIONATE sconto dedicato**

### DATE e ORARI

**1<sup>a</sup> edizione (rif. 14681)**

**17/04/2023** ore 09.00 - 13.00

**2<sup>a</sup> edizione (rif. 14682)**

**06/11/2023** ore 09.00 - 13.00

## corso per **RISCHIO CHIMICO E CANCEROGENO**

### PROGRAMMA del CORSO

- Obblighi di legge connessi all'uso di sostanze cancerogene e/o mutagene (sorveglianza sanitaria, documento di valutazione del rischio cancerogeni, formazione quinquennale, registro degli esposti, ec.)
- Gli agenti chimici presenti nel ciclo lavorativo: identificazione
- Gli agenti cancerogeni o mutageni presenti nel ciclo lavorativo: identificazione
- Classificazione ed etichettatura degli agenti chimici, cancerogeni e mutageni
- Rischi per la salute connessi al loro impiego
- Misure di prevenzione per evitare l'esposizione
- Misure di protezione stabilite dall'azienda da osservare
- DPI previsti ed il loro corretto impiego

**DURATA 3 ore**

**PREZZO € 50,00 + iva**

**PER AZIENDE CONVENZIONATE sconto dedicato**

### DATE e ORARI

**1<sup>a</sup> edizione (rif. 14678)**

**22/05/2023** ore 09.00 - 12.00

**2<sup>a</sup> edizione (rif. 14679)**

**04/07/2023** ore 15.00 - 18.00

**3<sup>a</sup> edizione (rif. 14680)**

**25/10/2023** ore 14.00 - 17.00



## corso di **FORMAZIONE PER ALIMENTARISTI**

### **PROGRAMMA del CORSO**

- Le malattie trasmesse da alimenti.
- Valutazione del rischio connesso alle diverse fasi del ciclo di produzione degli alimenti ivi incluse le diete speciali per allergie ed intolleranze alimentari e i rischi fisici (es. soffocamento) con particolare riferimento all'attività svolta dai soggetti interessati
- Modalità di contaminazione degli alimenti e ruolo dell'alimentarista nella prevenzione delle malattie trasmesse da alimenti: simulazioni e soluzioni di problemi
- Igiene personale: procedure di controllo comportamentale
- Igiene e sanificazione degli ambienti e delle attrezzature

I suddetti argomenti saranno trattati in funzione dei rischi alimentari sottesi alla tipologia di processo.

AL TERMINE DEL CORSO I PARTECIPANTI SARANNO SOTTOPOSTI AD UN TEST A RISPOSTA MULTIPLA AL FINE DI VERIFICARE L'ESATTA COMPRESIONE DELLA MATERIA.

IN CASO DI ESITO NEGATIVO ALLA PROVA SCRITTA, IL PARTECIPANTE DOVRA' SOSTENERE UN COLLOQUIO ORALE DI INTEGRAZIONE.

**DURATA 3 ore**

**RINNOVO ogni 3 o 5 anni**

**PREZZO € 40,00 + iva**

**PER AZIENDE CONVENZIONATE sconto dedicato**

### **DATE e ORARI**

**1<sup>a</sup> edizione (rif. 14656)**  
16/01/2023 ore 14.00 - 17.00

**2<sup>a</sup> edizione (rif. 14658)**  
13/02/2023 ore 14.00 - 17.00

**3<sup>a</sup> edizione (rif. 14660)**  
06/03/2023 ore 14.00 - 17.00

**4<sup>a</sup> edizione (rif. 14662)**  
17/04/2023 ore 14.00 - 17.00

**5<sup>a</sup> edizione (rif. 14664)**  
08/05/2023 ore 14.00 - 17.00

**6<sup>a</sup> edizione (rif. 14666)**  
05/06/2023 ore 14.00 - 17.00

**7<sup>a</sup> edizione (rif. 14668)**  
03/07/2023 ore 14.00 - 17.00

**8<sup>a</sup> edizione (rif. 14670)**  
11/09/2023 ore 14.00 - 17.00

**9<sup>a</sup> edizione (rif. 14672)**  
02/10/2023 ore 14.00 - 17.00

**10<sup>a</sup> edizione (rif. 14674)**  
06/11/2023 ore 14.00 - 17.00

**11<sup>a</sup> edizione (rif. 14676)**  
11/12/2023 ore 14.00 - 17.00

## corso di **AGGIORNAMENTO** per alimentaristi

### PROGRAMMA del CORSO

- Le malattie trasmesse da alimenti
- Valutazione del rischio connesso alle diverse fasi del ciclo di produzione degli alimenti ivi incluse le diete speciali per allergie ed intolleranze alimentari e i rischi fisici (es. soffocamento) con particolare riferimento all'attività svolta dai soggetti interessati
- Modalità di contaminazione degli alimenti e ruolo dell'alimentarista nella prevenzione delle malattie trasmesse da alimenti: simulazioni e soluzioni di problemi
- Igiene personale: procedure di controllo comportamentale
- Igiene e sanificazione degli ambienti e delle attrezzature

I suddetti argomenti saranno trattati in funzione dei rischi alimentari sottesi alla tipologia di processo.

AL TERMINE DEL CORSO I PARTECIPANTI SARANNO SOTTOPOSTI AD UN TEST A RISPOSTA MULTIPLA AL FINE DI VERIFICARE L'ESATTA COMPRESIONE DELLA MATERIA.

IN CASO DI ESITO NEGATIVO ALLA PROVA SCRITTA, IL PARTECIPANTE DOVRA' SOSTENERE UN COLLOQUIO ORALE DI INTEGRAZIONE.

**DURATA 3 ore**

**RINNOVO ogni 3 o 5 anni**

**PREZZO € 40,00 + iva**

**PER AZIENDE CONVENZIONATE sconto dedicato**

### DATE e ORARI

**1ª edizione (rif. 14657)**  
16/01/2023 ore 14.00 - 17.00

**2ª edizione (rif. 14659)**  
13/02/2023 ore 14.00 - 17.00

**3ª edizione (rif. 14661)**  
06/03/2023 ore 14.00 - 17.00

**4ª edizione (rif. 14663)**  
17/04/2023 ore 14.00 - 17.00

**5ª edizione (rif. 14665)**  
08/05/2023 ore 14.00 - 17.00

**6ª edizione (rif. 14667)**  
05/06/2023 ore 14.00 - 17.00

**7ª edizione (rif. 14669)**  
03/07/2023 ore 14.00 - 17.00

**8ª edizione (rif. 14671)**  
11/09/2023 ore 14.00 - 17.00

**9ª edizione (rif. 14673)**  
02/10/2023 ore 14.00 - 17.00

**10ª edizione (rif. 14675)**  
06/11/2023 ore 14.00 - 17.00

**11ª edizione (rif. 14677)**  
11/12/2023 ore 14.00 - 17.00

corso per

## **PRSES (UNI EN 15635): LA SICUREZZA DELLE SCAFFALATURE**

---

### **PROGRAMMA del CORSO**

#### **FONDAMENTI GIURIDICI**

- Legislazione e normativa sicurezza applicabile
- La manutenzione programmata
- Figure di responsabilità, Responsabilità della validazione della scaffalatura
- Datore di lavoro e Dirigente: la responsabilità di vigilare

#### **ANALISI DI UN CASO REALE DI INFORTUNIO**

#### **MODALITA' E PERIODICITA' DELLE ISPEZIONI**

#### **GESTIONE DELLE NON CONFORMITA'**

- Nomenclatura e cenni di calcolo strutturale e Targa di portata
- Deformazioni delle spalle e dei correnti
- Le spine di sicurezza, Protezioni contro l'impatto
- Tolleranze di verticalità, Pavimentazioni e corsie
- Verifica sullo stato di conservazione
- Classificazione delle deformazioni
- Unità di carico e Pulizia delle corsie

#### **MODELLO CHECK LIST ISPEZIONE ANNUALE**

- Esempi applicativi della check list

**DURATA 4 ore**

**PREZZO € 95,00 + iva**

**PER AZIENDE CONVENZIONATE sconto dedicato**

### **DATE e ORARI**

**1ª edizione (rif. 14683)**

**26/05/2023 ore 09.00 - 13.00**

## COME ISCRIVERSI AI CORSI

Sul nostro sito [www.rivisrl.it](http://www.rivisrl.it), nella sezione **Corsi** potrete individuare quello di Vostro interesse e cliccare sull'opzione **"ISCRIZIONE"**: compilando la scheda in tutti i suoi campi potrete inviare la richiesta.

Verrete successivamente contattati per la conferma d'iscrizione.

**Per alcuni corsi è prevista, oltre alla frequenza in aula, la modalità videoconferenza previo utilizzo di pc, microfono e webcam.**

### SCONTI CUMULATIVI

Iscrivendo più persone all'interno della stessa edizione, è possibile usufruire dei seguenti sconti:

- Sconto 10% sul 2° e 3° partecipante iscritto
- Sconto 20% dal 4° partecipante iscritto in poi

Lo sconto viene applicato sul prezzo convenzionato per le aziende che hanno attivo un contratto di convenzione / sul prezzo di listino per le aziende che non hanno alcun contratto di convenzione.

### RIFERIMENTI

**Dott.ssa Cristina Margini** • [margini.c@rivisrl.it](mailto:margini.c@rivisrl.it)

**Dott.ssa Marilu Saccani Vezzani** • [saccanivezzani.m@rivisrl.it](mailto:saccanivezzani.m@rivisrl.it)

**Dott.ssa Sara Pellegrino** • [pellegrino.s@rivisrl.it](mailto:pellegrino.s@rivisrl.it)

## CORSI AZIENDALI

Tutti i corsi a catalogo e quelli sotto elencati, posso essere organizzati presso la sede dell'Azienda in orari e date da concordare.

- Corsi sul rischio chimico e gestione di prodotti chimici/ rischio cancerogeno
- Corsi di gestione ambientale
- Corsi sui sistemi di gestione
- Prova Aziendale di evacuazione
- Corsi per addetti all'utilizzo di Gru a torre, MMT e Gru mobile
- Corsi Batterie al Litio
- Corsi MMC (movimentazione manuale dei carichi)
- Corsi Antincendio rischio alto 16 ore
- Corsi Transpallet

### PER INFORMAZIONI, PREVENTIVI E ORARI

[www.rivisrl.it](http://www.rivisrl.it)

tel. 0522 92 24 75 - fax 0522 36 66 23

e-mail [formazione@rivisrl.it](mailto:formazione@rivisrl.it)



## AULE FORMAZIONE

R.I.V.I. **AMBIENTE** e **SICUREZZA** mette a disposizione una sede dedicata alla formazione:

**centro corsi**  
polo di formazione professionale

**La sede** è situata in Via Grigoris Lambrakis 7 a Reggio Emilia: dispone di area ristoro e quattro aule, dotate di videoproiezione, connessione WIFI e climatizzazione per i mesi estivi ed invernali. E' inoltre presente una palestra attrezzata nell'adiacente capannone, per poter svolgere prove pratiche di corsi Attrezzature, Antincendio, Utilizzo DPI III° cat. per Lavori in quota, Spazi confinati, Segnaletica Stradale etc..

Nelle vicinanze sono presenti tre ampi parcheggi.



**CENTRO CORSI** in Via Grigoris Lambrakis 7



**sede RIVI** in Via Ferravilla 21





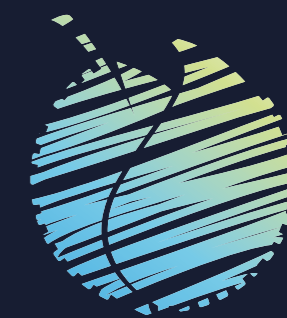

**rIVIambiente** **sicurezza**

CALENDARIO FORMAZIONE

**Edizione 2023**