

rivi
ambientesicurezza

CALENDARIO
FORMAZIONE

edizione 2019



R.I.V.I. AMBIENTE E SICUREZZA nasce come studio di progettazione e ingegneria sviluppando un settore specifico per la sicurezza del lavoro negli anni 90; nel tempo, questo settore, è andato sempre più delineandosi e specializzandosi, arrivando a diventare indipendente dallo studio di ingegneria nel 2004.

lo studio si è quindi affermato facendosi largo tra le più importanti realtà del territorio, soddisfacendo sempre più celermente la crescente richiesta di servizi. R.I.V.I. AMBIENTE E SICUREZZA, garantisce un'offerta formativa dinamica, attenta alle sempre più diverse esigenze del mercato e, docenti altamente qualificati con decennale esperienza nel mondo della formazione aziendale. R.I.V.I. AMBIENTE E SICUREZZA rimane a disposizione per valutare insieme al cliente, percorsi formativi ad hoc, in base alle diverse esigenze.

*“Imparare senza pensare è tutta fatica sprecata,
pensare senza imparare è pericoloso”*

Cit. Confucio - filosofo cinese

SOMMARIO

SOMMARIO		
OFFERTA FORMATIVA		
LA NUOVA SEDE CENTRO CORSI		
ADDETTI ALLE EMERGENZE		
CODICE TARIFFA INAIL come determinare la classificazione di appartenenza		
ADDETTI AL PRIMO SOCCORSO Aggiornamento		
FORMAZIONE PER OPERATORI BLS E DAE Aggiornamento		
ADDETTI ALLA SQUADRA ANTINCENDIO Aggiornamento		
ATTREZZATURE		
CARRELLO INDUSTRIALE SEMOVENTE Aggiornamento		
CARROPONTE		
CARRELLO SEMOVENTE TELESCOPICO Aggiornamento		
GRU PER AUTOCARRO Aggiornamento		
PIATTAFORMA MOBILE ELEVABILE CON E SENZA STABILIZZATORI Aggiornamento		
AGGIORNAMENTO MMT macchine movimento terra		
TRATTORE AGRICOLO SU RUOTE Aggiornamento		
FORMAZIONE		
CLASSIFICAZIONE ATECORI (2017): come determinare il percorso formativo del lavoratore		
FORMAZIONE DEI LAVORATORI IN MATERIA DI SICUREZZA Aggiornamento		
FORMAZIONE FIGURE DELLA SICUREZZA		
RSPP DDL - RESPONSABILE SERVIZIO PREVENZIONE E PROTEZIONE DATORE DI LAVORO Aggiornamento		
RSPP - MODULO A		
05	RSPP - MODULO B	61
06	RSPP - MODULO C	62
08	AGGIORNAMENTO RSPP / ASPP	63
10	DIRIGENTI Aggiornamento	64 66
12	FORMAZIONE PER FORMATORI SUI TEMI DELLA SICUREZZA	67
14	PREPOSTI	68
16	Aggiornamento	69
18	RLS (Rappresentante Dei Lavoratori per la Sicurezza)	70
19	Aggiornamento	72
22		
24	ALTRI CORSI	74
	OPERATORI ELETTRICI PES - PAV	76
26	Aggiornamento	77
28	ADDETTI ALLE VERIFICHE DELLE ATTREZZATURE E DEGLI	
30	ACCESSORI DI SOLLEVAMENTO	78
31	DIRETTIVA MACCHINE	79
32	LAVORI IN AMBIENTI E SPAZI CONFINATI	80
33	Aggiornamento	81
34	SEGNALETICA STRADALE	82
35	Aggiornamento	83
	ADDESTRAMENTO SULL'USO CORRETTO E ALL'UTILIZZO PRATICO DEI DPI ANTICADUTA LAVORI IN QUOTA	84
36		
38	Aggiornamento	85
39	IL LAVORO IN QUOTA modulo specialistico dpi anticaduta per addetti al montaggio/smontaggio di linee vita	86
40		
41	IL SOCCORSO E IL RECUPERO NEL LAVORI IN QUOTA modulo specialistico dpi anticaduta	87
42		
	ADDESTRAMENTO E FORMAZIONE PER L'UTILIZZO DELLE SCALE A PIOLI modulo specialisitco dpi anticaduta	88
44		
	ADDESTRAMENTO AL MONTAGGIO E SMONTAGGIO TRABATELLI	89
50		
53	LAVORI ELETTRICI SU VEICOLI IBRIDI O ELETTRICI	90
54	MERCI PERICOLOSE IN ADR	91
	CORSI AZIENDALI	92
56		
58	COME ISCRIVERSI AI CORSI	93
60	AULE FORMAZIONE	94



Per maggiori informazioni visitate il nostro sito

www.rivisrl.it

OFFERTA FORMATIVA 2019

ADDETTI ALLE EMERGENZE

ADDETTI AL PRIMO SOCCORSO GRUPPI A-B/C	12/16 ore
Aggiornamento	4/6 ore
OPERATORI BLS E DAE	4 ore
Aggiornamento	4 ore
ADDETTI ALLA SQUADRA ANTINCENDIO RISCHIO BASSO / RISCHIO MEDIO	4/8 ore
Aggiornamento	2/5 ore
Aggiornamento RISCHIO ALTO	8 ore

ATTREZZATURE

CARRELLO INDUSTRIALE SEMOVENTE	12 ore
Aggiornamento	4 ore
CARRELLO SEMOVENTE TELESCOPICO	12 ore
Aggiornamento	4 ore
GRU PER AUTOCARRO	12 ore
Aggiornamento	4 ore
MACCHINE MOVIMENTO TERRA	4 ore
Aggiornamento	4 ore

CARROPONTE	4 ore
PIATTAFORMA MOBILE ELEVABILE CON E SENZA STABILIZZATORI	10 ore
Aggiornamento	4 ore
TRATTORE AGRICOLO A RUOTE	8 ore
Aggiornamento	4 ore

FORMAZIONE

FORMAZIONE LAVORATORI IN MATERIA DI SICUREZZA	
rischio basso / rischio medio / rischio alto	8/12/16 ore
Aggiornamento	6 ore

FORMAZIONE FIGURE DELLA SICUREZZA

RESPONSABILE SERVIZIO PREVENZIONE E PROTEZIONE (RSPP) DATORE DI LAVORO	
rischio basso / rischio medio / rischio alto	16/32/48 ore
Aggiornamento	6/10/14 ore

RESPONSABILE/ADDETTO AL SERVIZIO PREVENZIONE E PROTEZIONE (RSPP/ASPP)	
modulo A	28 ore
modulo B	48+4 ore
modulo C	24+4 ore
Aggiornamenti	4 ore

DIRIGENTI	16 ore
Aggiornamento	6 ore

FORMATORI SUI TEMI DELLA SICUREZZA	24 ore
---	---------------

PREPOSTI	8 ore
Aggiornamento	6 ore

RAPPRESENTANTI DEI LAVORATORI PER LA SICUREZZA (RLS)	32 ore
Aggiornamento	4/8 ore

ALTRI CORSI

OPERATORI ELETTRICI PES - PAV	16 ore
Aggiornamento	4 ore

VERIFICHE DELLE ATTREZZATURE E DEGLI ACCESSORI DI SOLLEVAMENTO	8 ore
---	--------------

DIRETTIVA MACCHINE	8 ore
---------------------------	--------------

LAVORI IN AMBIENTI E SPAZI CONFINATI	12 ore
Aggiornamento	4 ore

SEGNALETICA STRADALE	8 ore
Aggiornamento	6 ore

ADDESTRAMENTO SULL'USO CORRETTO E ALL'UTILIZZO PRATICO DEI DPI ANTICADUTA: lavori in quota	4 ore
Aggiornamento	4 ore

IL LAVORO IN QUOTA: modulo specialistico dpi anticaduta per addetti al montaggio/smontaggio di linee vita	4 ore
--	--------------

IL SOCCORSO E IL RECUPERO NEI LAVORI IN QUOTA: modulo specialistico dpi anticaduta	4 ore
---	--------------

ADDESTRAMENTO E FORMAZIONE PER L'UTILIZZO DELLE SCALE A PIOLI: modulo specialistico dpi anticaduta	4 ore
---	--------------

ADDESTRAMENTO AL MONTAGGIO E SMONTAGGIO TRABATTELLI	6 ore
--	--------------

MERCI PERICOLOSE IN ADR	4 ore
--------------------------------	--------------

LAVORI ELETTRICI SU VEICOLI IBRIDI O ELETTRICI	8 ore
---	--------------

LA NUOVA SEDE **centro corsi** polo di formazione professionale

Via Grigoris Lambrakis 7, Reggio Emilia

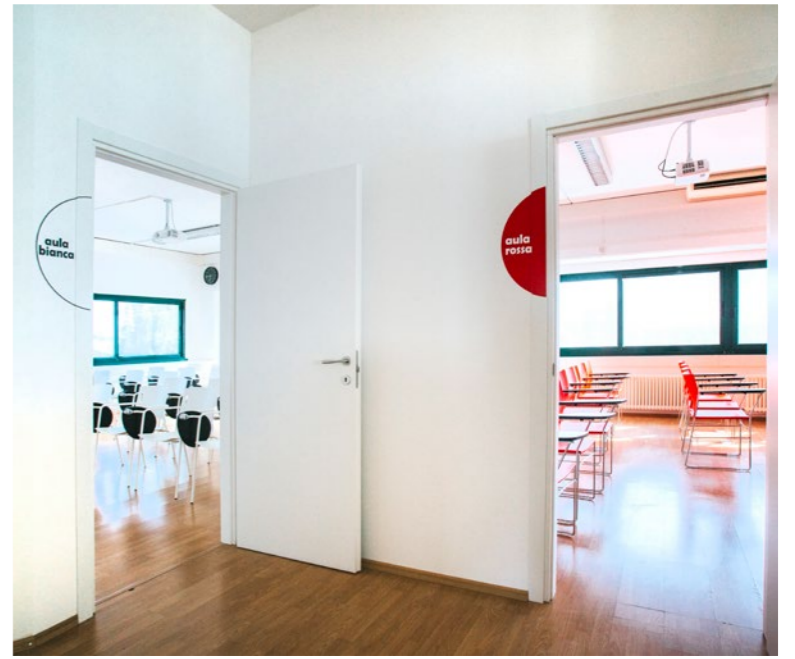
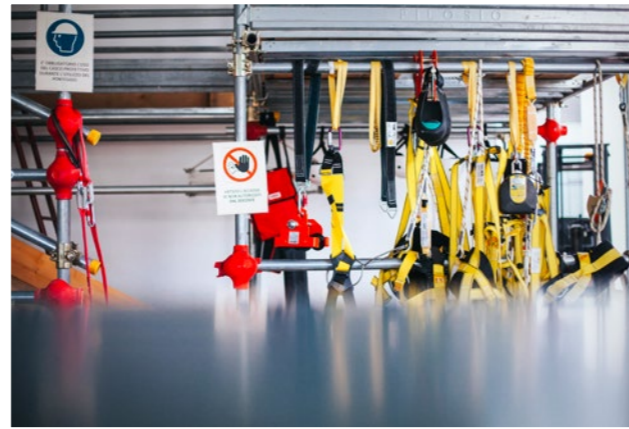

**PRIMO
SOCCORSO**



ADDETTI AL PRIMO SOCCORSO

come determinare la classificazione di appartenenza per gli addetti

L'organizzazione del pronto soccorso aziendale è "modulata" sulla base di 3 diverse categorie individuate (gruppi A, B e C).

L'appartenenza di un'azienda o di un'unità produttiva ad un gruppo si riflette sulla dotazione minima delle attrezzature, sulla formazione richiesta agli addetti e sui doveri di comunicazione da effettuare al Servizio Sanitario Regionale.

Ricordiamo che per verificare l'obbligo formativo dei propri addetti al Primo Soccorso occorre fare riferimento alle voci di tariffa e corrispondenti indici di inabilità permanente pubblicati dall'INAIL.

Per le aziende od unità produttive con lavoratori iscritti con più voci di tariffa appartenenti a diversi gruppi si deve calcolare la somma di lavoratori iscritti a voci riconducibili a gruppi di tariffa con un indice superiore a 4. Lo stesso criterio si applica per l'azienda o unità produttiva che assume lavoratori stagionali o "atipici" anche per brevi periodi.

CODICE TARIFFA

0100 ATTIVITÀ COMMERCIALI
0200 TURISMO E RISTORAZIONE
0300 SANITÀ E SERVIZI SOCIALI
0400 PULIZIE E NETTEZZA URBANA
0500 CINEMA E SPETTACOLI
0600 ISTRUZIONE E RICERCA
0700 UFFICI E ALTRE ATTIVITÀ
1100 LAVORAZIONI MECCANICO-AGRICOLE
1200 MATTAZIONE E MACELLAZIONE - PESCA
1400 PRODUZIONE DI ALIMENTI
2100 CHIMICA, PLASTICA E GOMMA

TARIFFA INAIL	fino a 2 lavoratori gruppo	da 3 a 5 lavoratori gruppo	oltre 6 lavoratori gruppo
2,36	C	B	B
2,54	C	B	B
1,28	C	B	B
5,57	C	B	A
2,94	C	B	B
1,11	C	B	B
0,72	C	B	B
10,84	C	B	A
6,41	C	B	A
3,57	C	B	B
2,76	C	B	B

CODICE TARIFFA

2200 CARTA E POLIGRAFIA
2300 PELLI E CUOIO
3100 COSTRUZIONI EDILI
3200 COSTRUZIONI IDRAULICHE
3300 STRADE E FERROVIE
3400 LINEE E CONDOTTE URBANE
3500 FONDAZIONI SPECIALI
3600 IMPIANTI
4100 ENERGIA ELETTRICA
4200 COMUNICAZIONI
4300 GASDOTTI E OLEODOTTI
4400 IMPIANTI ACQUA E VAPORE
5100 PRIMA LAVORAZIONE LEGNAME
5200 FALEGNAMERIA E RESTAURO
5300 MATERIALI AFFINI AL LEGNO
6100 METALLURGIA
6200 METALMECCANICA
6300 MACCHINE
6400 MEZZI DI TRASPORTO
6500 STRUMENTI E APPARECCHI
7100 GEOLOGIA E MINERARIA
7200 LAVORAZIONE DELLE ROCCE
7300 LAVORAZIONE DEL VETRO
8100 LAVORAZIONI TESSILI
8200 CONFEZIONI
9100 TRASPORTI
9200 FACCHINAGGIO
9300 MAGAZZINI

TARIFFA INAIL	fino a 2 lavoratori gruppo	da 3 a 5 lavoratori gruppo	oltre 6 lavoratori gruppo
2,73	C	B	B
2,97	C	B	B
8,6	C	B	A
9,12	C	B	A
7,55	C	B	A
9,67	C	B	A
12,39	C	B	A
5,43	C	B	A
2,2	C	B	B
2,07	C	B	B
2,16	C	B	B
4,11	C	B	A
7,95	C	B	A
7,18	C	B	A
5,02	C	B	A
5,74	C	B	A
4,48	C	B	A
3,32	C	B	B
3,91	C	B	B
1,57	C	B	B
8,4	C	B	A
6,55	C	B	A
4,65	C	B	A
2,4	C	B	B
1,4	C	B	B
4,93	C	B	A
15,99	C	B	A
3,32	C	B	B

corso per ADDETTI AL PRIMO SOCCORSO

Il corso si pone come obiettivo quello di fornire ai partecipanti le conoscenze pratiche e teoriche necessarie allo svolgimento della funzione di **ADDETTO ALLE SQUADRE DI PRIMO SOCCORSO**.

PROGRAMMA del CORSO

- Allertare il sistema di soccorso
- Riconoscere un'emergenza sanitaria
- Attuare interventi di primo soccorso
- Acquisire conoscenze generali sui traumi e sulle patologie specifiche in ambienti di lavoro
- Acquisire capacità di intervento pratico

DURANTE IL CORSO I PARTECIPANTI SARANNO SOTTOPOSTI A TEST A RISPOSTA MULTIPLA AL FINE DI VERIFICARE L'ESATTA COMPrensIONE DELLA MATERIA.

gruppo A

TARIFFA INAIL > 4

DIPENDENTI aziende con piu di 5 dipendenti

DURATA 16 ore

RINNOVO ogni 3 anni

PREZZO € 230,00 + iva

PER AZIENDE CONVENZIONATE sconto dedicato

gruppo B e C

TARIFFA INAIL < 4

DIPENDENTI aziende che hanno almeno 1 dipendente

DURATA 12 ore

RINNOVO ogni 3 anni

PREZZO € 195,00 + iva

PER AZIENDE CONVENZIONATE sconto dedicato

DATE e ORARI

gruppo A

1ª edizione (rif. 8010)

23/01/2019 ore 09.00 - 13.00 / 14.00 - 18.00

30/01/2019 ore 09.00 - 13.00 / 14.00 - 18.00

2ª edizione (rif. 8072)

19/03/2019 ore 09.00 - 13.00 / 14.00 - 18.00

26/03/2019 ore 09.00 - 13.00 / 14.00 - 18.00

3ª edizione (rif. 8107)

12/04/2019 ore 09.00 - 13.00 / 14.00 - 18.00

19/04/2019 ore 09.00 - 13.00 / 14.00 - 18.00

4ª edizione (rif. 8135)

13/05/2019 ore 09.00 - 13.00 / 14.00 - 18.00

20/05/2019 ore 09.00 - 13.00 / 14.00 - 18.00

5ª edizione (rif. 8182)

19/06/2019 ore 09.00 - 13.00 / 14.00 - 18.00

26/06/2019 ore 09.00 - 13.00 / 14.00 - 18.00

6ª edizione (rif. 8211)

17/07/2019 ore 09.00 - 13.00 / 14.00 - 18.00

24/07/2019 ore 09.00 - 13.00 / 14.00 - 18.00

7ª edizione (rif. 8256)

24/09/2019 ore 09.00 - 13.00 / 14.00 - 18.00

01/10/2019 ore 09.00 - 13.00 / 14.00 - 18.00

8ª edizione (rif. 8309)

05/11/2019 ore 09.00 - 13.00 / 14.00 - 18.00

12/11/2019 ore 09.00 - 13.00 / 14.00 - 18.00

9ª edizione (rif. 8362)

11/12/2019 ore 09.00 - 13.00 / 14.00 - 18.00

18/12/2019 ore 09.00 - 13.00 / 14.00 - 18.00

gruppo B e C

1ª edizione (rif. 8011)

23/01/2019 ore 09.00 - 13.00 / 14.00 - 18.00

30/01/2019 ore 09.00 - 13.00

2ª edizione (rif. 8073)

19/03/2019 ore 09.00 - 13.00 / 14.00 - 18.00

26/03/2019 ore 09.00 - 13.00

3ª edizione (rif. 8108)

12/04/2019 ore 09.00 - 13.00 / 14.00 - 18.00

19/04/2019 ore 09.00 - 13.00

4ª edizione (rif. 8136)

13/05/2019 ore 09.00 - 13.00 / 14.00 - 18.00

20/05/2019 ore 09.00 - 13.00

5ª edizione (rif. 8183)

19/06/2019 ore 09.00 - 13.00 / 14.00 - 18.00

26/06/2019 ore 09.00 - 13.00

6ª edizione (rif. 8212)

17/07/2019 ore 09.00 - 13.00 / 14.00 - 18.00

24/07/2019 ore 09.00 - 13.00

7ª edizione (rif. 8257)

24/09/2019 ore 09.00 - 13.00 / 14.00 - 18.00

01/10/2019 ore 09.00 - 13.00

8ª edizione (rif. 8310)

05/11/2019 ore 09.00 - 13.00 / 14.00 - 18.00

12/11/2019 ore 09.00 - 13.00

9ª edizione (rif. 8363)

11/12/2019 ore 09.00 - 13.00 / 14.00 - 18.00

18/12/2019 ore 09.00 - 13.00

corso di **AGGIORNAMENTO** per addetti al primo soccorso

Il corso si pone come obiettivo quello di fornire ai partecipanti le conoscenze pratiche e teoriche necessarie allo svolgimento della funzione di **ADDETTO ALLE SQUADRE DI PRIMO SOCCORSO**.

PROGRAMMA del CORSO

- Allertare il sistema di soccorso
- Riconoscere un'emergenza sanitaria
- Attuare interventi di primo soccorso
- Acquisire conoscenze generali sui traumi e sulle patologie specifiche in ambienti di lavoro
- Acquisire capacità di intervento pratico

DURANTE IL CORSO I PARTECIPANTI SARANNO SOTTOPOSTI A TEST A RISPOSTA MULTIPLA AL FINE DI VERIFICARE L'ESATTA COMPrensIONE DELLA MATERIA.

gruppo A

TARIFFA INAIL > 4

DIPENDENTI aziende con piu di 5 dipendenti

DURATA 6 ore

RINNOVO ogni 3 anni

PREZZO € 120,00 + iva

PER AZIENDE CONVENZIONATE sconto dedicato

gruppo B e C

TARIFFA INAIL < 4

DIPENDENTI aziende che hanno almeno 1 dipendente

DURATA 4 ore

RINNOVO ogni 3 anni

PREZZO € 95,00 + iva

PER AZIENDE CONVENZIONATE sconto dedicato

DATE e ORARI

gruppo A

1ª edizione (rif. 8009)

17/01/2019 ore 09.00 - 13.00 / 14.00 - 16.00

2ª edizione (rif. 8043)

21/02/2019 ore 09.00 - 13.00 / 14.00 - 16.00

3ª edizione (rif. 8071)

18/03/2019 ore 09.00 - 13.00 / 14.00 - 16.00

4ª edizione (rif. 8116)

16/04/2019 ore 09.00 - 13.00 / 14.00 - 16.00

5ª edizione (rif. 8123)

08/05/2019 ore 12.30 - 18.30

6ª edizione (rif. 8155)

29/05/2019 ore 09.00 - 13.00 / 14.00 - 16.00

7ª edizione (rif. 8190)

28/06/2019 ore 09.00 - 13.00 / 14.00 - 16.00

8ª edizione (rif. 8222)

23/07/2019 ore 09.00 - 13.00 / 14.00 - 16.00

9ª edizione (rif. 8233)

13/09/2019 ore 09.00 - 13.00 / 14.00 - 16.00

10ª edizione (rif. 8291)

18/10/2019 ore 09.00 - 13.00 / 14.00 - 16.00

11ª edizione (rif. 8306)

04/11/2019 ore 12.30 - 18.30

12ª edizione (rif. 8328)

18/11/2019 ore 09.00 - 13.00 / 14.00 - 16.00

13ª edizione (rif. 8376)

19/12/2019 ore 09.00 - 13.00 / 14.00 - 16.00

gruppo B e C

1ª edizione (rif. 8008)

17/01/2019 ore 09.00 - 13.00

2ª edizione (rif. 8041)

21/02/2019 ore 09.00 - 13.00

3ª edizione (rif. 8070)

18/03/2019 ore 09.00 - 13.00

4ª edizione (rif. 8115)

16/04/2019 ore 09.00 - 13.00

5ª edizione (rif. 8122)

08/05/2019 ore 12.30 - 16.30

6ª edizione (rif. 8154)

29/05/2019 ore 09.00 - 13.00

7ª edizione (rif. 8189)

28/06/2019 ore 09.00 - 13.00

8ª edizione (rif. 8221)

23/07/2019 ore 09.00 - 13.00

9ª edizione (rif. 8232)

13/09/2019 ore 09.00 - 13.00

10ª edizione (rif. 8290)

18/10/2019 ore 09.00 - 13.00

11ª edizione (rif. 8305)

04/11/2019 ore 12.30 - 16.30

12ª edizione (rif. 8327)

18/11/2019 ore 09.00 - 13.00

13ª edizione (rif. 8375)

19/12/2019 ore 09.00 - 13.00

corso di formazione per **OPERATORI BLS E DAE**

Il corso, strutturato con lezione teorica a cui fa seguito simulazione pratica della sequenza rianimatoria su manichino con simulatore DAE, è rivolto al personale non sanitario (Laici) coinvolto occasionalmente in situazioni di emergenza sanitaria.

Il corso consentirà agli studenti di apprendere argomenti quali RCP (rianimazione cardio polmonare) e uso del DAE (defibrillatore semiautomatico esterno) sugli adulti e Moduli opzionali di RCP e uso del DAE sui bambini e RCP sui lattanti.

PROGRAMMA del CORSO

- Rianimazione Cardio Polmonare (RCP)
- DVD e pratica guardando il video
- Introduzione all'utilizzo del Defibrillatore Semiautomatico (AED)
- Prova pratica su manichino attraverso compressioni e ventilazioni
- RCP ad 1 soccorristore adulto
- RCP a 2 soccorritori e uso dell'AED nell'adulto
- RCP nel bambino
- RCP nel lattante
- RCP a 1 e 2 soccorritori nel bambino e lattante
- Soffocamento
- Situazioni speciali e AED
- Verifica finale

Una volta finalizzato il corso, i partecipanti riceveranno l'attestato di completamento heartsaver.

DURATA 4 ore

RINNOVO ogni 2 anni

PREZZO € 120,00 + iva

PER AZIENDE CONVENZIONATE sconto dedicato

DATE e ORARI

1^a edizione (rif. 8159)

12/02/2019 ore 09.00 - 13.00

2^a edizione (rif. 8101)

10/04/2019 ore 09.00 - 13.00

3^a edizione (rif. 8379)

12/07/2019 ore 09.00 - 13.00

4^a edizione (rif. 8293)

22/10/2019 ore 09.00 - 13.00

5^a edizione (rif. 8372)

17/12/2019 ore 09.00 - 13.00

corso di **AGGIORNAMENTO** operatori BLS e DAE

Il corso, strutturato con lezione teorica a cui fa seguito simulazione pratica della sequenza rianimatoria su manichino con simulatore DAE, è rivolto al personale non sanitario (Laici) coinvolto occasionalmente in situazioni di emergenza sanitaria.

Il corso consentirà agli studenti di apprendere argomenti quali RCP (rianimazione cardio polmonare) e uso del DAE (defibrillatore semiautomatico esterno) sugli adulti e Moduli opzionali di RCP e uso del DAE sui bambini e RCP sui lattanti.

PROGRAMMA del CORSO

- Rianimazione Cardio Polmonare (RCP)
- DVD e pratica guardando il video
- Introduzione all'utilizzo del Defibrillatore Semiautomatico (AED)
- Prova pratica su manichino attraverso compressioni e ventilazioni
- RCP ad 1 soccorristore adulto
- RCP a 2 soccorritori e uso dell'AED nell'adulto
- RCP nel bambino
- RCP nel lattante
- RCP a 1 e 2 soccorritori nel bambino e lattante
- Soffocamento
- Situazioni speciali e AED
- Verifica finale

Una volta finalizzato il corso, i partecipanti riceveranno l'attestato di completamento heartsaver.

DURATA 4 ore

RINNOVO ogni 2 anni

PREZZO € 120,00 + iva

PER AZIENDE CONVENZIONATE sconto dedicato

DATE e ORARI

1^a edizione (rif. 8060)

08/03/2019 ore 09.00 - 13.00

2^a edizione (rif. 8167)

05/06/2019 ore 09.00 - 13.00

3^a edizione (rif. 8296)

25/10/2019 ore 09.00 - 13.00

4^a edizione (rif. 8294)

20/12/2019 ore 09.00 - 13.00



ANTINCENDIO

corso per ADDETTI ALLA SQUADRA ANTINCENDIO

PROGRAMMA del CORSO

- L'incendio e la prevenzione degli incendio
- Protezioni antincendio e procedure da adottare in caso di incendio
- Esercitazioni pratiche

DURANTE IL CORSO I PARTECIPANTI SARANNO SOTTOPOSTI A TEST A RISPOSTA MULTIPLA AL FINE DI VERIFICARE L'ESATTA COMPrensIONE DELLA MATERIA.

La durata del corso varia a seconda della fascia di rischio antincendio dell'Azienda secondo quanto previsto dal D.M. 10-03-1998.

La trattazione dei contenuti è correlata alla tipologia ed al livello di rischio antincendio dell'Azienda.

rischio BASSO

DURATA 4 ore

RINNOVO ogni 3 anni

PREZZO € 100,00 + iva

PER AZIENDE CONVENZIONATE sconto dedicato

rischio MEDIO

DURATA 8 ore

RINNOVO ogni 3 anni

PREZZO € 180,00 + iva

PER AZIENDE CONVENZIONATE sconto dedicato

DATE e ORARI

rischio BASSO

1^a edizione (rif. 8018)
31/01/2019 ore 09.00 - 13.00

2^a edizione (rif. 8047)
26/02/2019 ore 09.00 - 13.00

3^a edizione (rif. 8085)
29/03/2019 ore 09.00 - 13.00

4^a edizione (rif. 8110)
15/04/2019 ore 09.00 - 13.00

5^a edizione (rif. 8134)
10/05/2019 ore 09.00 - 13.00

6^a edizione (rif. 8162)
03/06/2019 ore 09.00 - 13.00

7^a edizione (rif. 8194)
02/07/2019 ore 09.00 - 13.00

8^a edizione (rif. 8220)
22/07/2019 ore 09.00 - 13.00

9^a edizione (rif. 8260)
26/09/2019 ore 09.00 - 13.00

10^a edizione (rif. 8314)
06/11/2019 ore 09.00 - 13.00

11^a edizione (rif. 8358)
09/12/2019 ore 09.00 - 13.00

rischio MEDIO

1^a edizione (rif. 8017)
31/01/2019 ore 09.00 - 13.00 / 14.00 - 18.00

2^a edizione (rif. 8046)
26/02/2019 ore 09.00 - 13.00 / 14.00 - 18.00

3^a edizione (rif. 8084)
29/03/2019 ore 09.00 - 13.00 / 14.00 - 18.00

4^a edizione (rif. 8109)
15/04/2019 ore 09.00 - 13.00 / 14.00 - 18.00

5^a edizione (rif. 8133)
10/05/2019 ore 09.00 - 13.00 / 14.00 - 18.00

6^a edizione (rif. 8161)
03/06/2019 ore 09.00 - 13.00 / 14.00 - 18.00

7^a edizione (rif. 8193)
02/07/2019 ore 09.00 - 13.00 / 14.00 - 18.00

8^a edizione (rif. 8219)
22/07/2019 ore 09.00 - 13.00 / 14.00 - 18.00

9^a edizione (rif. 8259)
26/09/2019 ore 09.00 - 13.00 / 14.00 - 18.00

10^a edizione (rif. 8313)
06/11/2019 ore 09.00 - 13.00 / 14.00 - 18.00

11^a edizione (rif. 8357)
09/12/2019 ore 09.00 - 13.00 / 14.00 - 18.00

corso di **AGGIORNAMENTO** per addetti alla squadra antincendio

PROGRAMMA del CORSO

- L'incendio e la prevenzione degli incendio
- Protezioni antincendio e procedure da adottare in caso di incendio
- Esercitazioni pratiche

DURANTE IL CORSO I PARTECIPANTI SARANNO SOTTOPOSTI A TEST A RISPOSTA MULTIPLA AL FINE DI VERIFICARE L'ESATTA COMPrensIONE DELLA MATERIA.

La durata del corso varia a seconda della fascia di rischio antincendio dell'Azienda secondo quanto previsto dal D.M. 10-03-1998.

DATE e ORARI

rischio BASSO

DURATA 2 ore

RINNOVO ogni 3 anni

PREZZO € 65,00 + iva

PER AZIENDE CONVENZIONATE sconto dedicato

1^a edizione (rif. 8004)
16/01/2019 ore 08.30 - 10.30

2^a edizione (rif. 8029)
07/02/2019 ore 08.30 - 10.30

3^a edizione (rif. 8056)
07/03/2019 ore 08.30 - 10.30

4^a edizione (rif. 8086)
02/04/2019 ore 13.30 - 15.30

5^a edizione (rif. 8093)
08/04/2019 ore 08.30 - 10.30

6^a edizione (rif. 8127)
09/05/2019 ore 08.30 - 10.30

7^a edizione (rif. 8173)
12/06/2019 ore 08.30 - 10.30

8^a edizione (rif. 8195)
03/07/2019 ore 08.30 - 10.30

9^a edizione (rif. 8225)
26/07/2019 ore 08.30 - 10.30

10^a edizione (rif. 8236)
16/09/2019 ore 08.30 - 10.30

11^a edizione (rif. 8273)
10/10/2019 ore 13.30 - 15.30

12^a edizione (rif. 8301)
30/10/2019 ore 08.30 - 10.30

13^a edizione (rif. 8339)
27/11/2019 ore 08.30 - 10.30

14^a edizione (rif. 8373)
18/12/2019 ore 08.30 - 10.30

rischio MEDIO

DURATA 5 ore

RINNOVO ogni 3 anni

PREZZO € 120,00 + iva

PER AZIENDE CONVENZIONATE sconto dedicato

1^a edizione (rif. 8005)
16/01/2019 ore 08.30 - 13.30

2^a edizione (rif. 8030)
07/02/2019 ore 08.30 - 13.30

3^a edizione (rif. 8057)
07/03/2019 ore 08.30 - 13.30

4^a edizione (rif. 8087)
02/04/2019 ore 13.30 - 18.30

5^a edizione (rif. 8094)
08/04/2019 ore 08.30 - 13.30

6^a edizione (rif. 8128)
09/05/2019 ore 08.30 - 13.30

7^a edizione (rif. 8174)
12/06/2019 ore 08.30 - 13.30

8^a edizione (rif. 8196)
03/07/2019 ore 08.30 - 13.30

9^a edizione (rif. 8226)
26/07/2019 ore 08.30 - 13.30

11^a edizione (rif. 8237)
16/09/2019 ore 08.30 - 13.30

11^a edizione (rif. 8274)
10/10/2019 ore 13.30 - 18.30

12^a edizione (rif. 8302)
30/10/2019 ore 08.30 - 13.30

13^a edizione (rif. 8340)
27/11/2019 ore 08.30 - 13.30

14^a edizione (rif. 8374)
18/12/2019 ore 08.30 - 13.30

rischio ALTO

DURATA 8 ore

RINNOVO ogni 3 anni

PREZZO € 180,00 + iva

PER AZIENDE CONVENZIONATE sconto dedicato

1^a edizione (rif. 8092)
05/04/2019 ore 09.00 - 13.00 / 14.00 - 18.00

2^a edizione (rif. 8185)
20/06/2019 ore 09.00 - 13.00 / 14.00 - 18.00

3^a edizione (rif. 8267)
08/10/2019 ore 09.00 - 13.00 / 14.00 - 18.00

4^a edizione (rif. 8352)
05/12/2019 ore 09.00 - 13.00 / 14.00 - 18.00



ATTREZZATURE

corso per ADDETTI AL CARRELLO INDUSTRIALE SEMOVENTE

PROGRAMMA del CORSO

Modulo giuridico-normativo (1 ora)

- Cenni di normativa generale in materia di igiene e sicurezza del lavoro con particolare riferimento alle disposizioni di legge in materia di uso delle attrezzature di lavoro (D.Lgs n. 81/2008)

Modulo tecnico (7 ore)

- Tipologie e caratteristiche dei vari tipi di veicoli per il trasporto interno
- Principali rischi connessi all'impiego dei carrelli semoventi
- Nozioni elementari di fisica per la valutazione dei carichi movimentati
- Tecnologia dei carrelli semoventi, componenti principali e sistemi di ricarica batterie
- Dispositivi di comando e di sicurezza
- Controlli e manutenzioni
- Modalità di utilizzo in sicurezza dei carrelli semoventi

Modulo pratico (4 ore)

- Illustrazione dei vari componenti e delle sicurezze
- Manutenzione e verifiche giornaliere e periodiche di legge
- Guida del carrello su percorso di prova

DURANTE IL CORSO I PARTECIPANTI SARANNO SOTTOPOSTI AD UN TEST A RISPOSTA MULTIPLA AL FINE DI VERIFICARE L'ESATTA COMPrensIONE DELLA MATERIA TEORICA. DURANTE LE ESERCITAZIONI PRATICHE VERRÀ VALUTATO IL GRADO DI APPRENDIMENTO DELLE MISURE DI SICUREZZA.

DURATA 12 ore

RINNOVO ogni 5 anni

PREZZO € 190,00 + iva

DATE e ORARI

1ª edizione (rif. 8003)

16/01/2019 ore 09.00 - 13.00 / 14.00 - 18.00

23/01/2019 ore 09.00 - 13.00

2ª edizione (rif. 8034)

14/02/2019 ore 09.00 - 13.00 / 14.00 - 18.00

21/02/2019 ore 09.00 - 13.00

3ª edizione (rif. 8055)

07/03/2019 ore 09.00 - 13.00 / 14.00 - 18.00

13/03/2019 ore 09.00 - 13.00

4ª edizione (rif. 8099)

10/04/2019 ore 09.00 - 13.00 / 14.00 - 18.00

17/04/2019 ore 09.00 - 13.00

5ª edizione (rif. 8120)

07/05/2019 ore 09.00 - 13.00 / 14.00 - 18.00

14/05/2019 ore 09.00 - 13.00

6ª edizione (rif. 8160)

03/06/2019 ore 09.00 - 13.00 / 14.00 - 18.00

10/06/2019 ore 09.00 - 13.00

7ª edizione (rif. 8209)

16/07/2019 ore 09.00 - 13.00 / 14.00 - 18.00

23/07/2019 ore 09.00 - 13.00

8ª edizione (rif. 8228)

11/09/2019 ore 09.00 - 13.00 / 14.00 - 18.00

18/09/2019 ore 09.00 - 13.00

9ª edizione (rif. 8277)

14/10/2019 ore 09.00 - 13.00 / 14.00 - 18.00

22/10/2019 ore 09.00 - 13.00

10ª edizione (rif. 8322)

12/11/2019 ore 09.00 - 13.00 / 14.00 - 18.00

19/11/2019 ore 09.00 - 13.00

11ª edizione (rif. 8364)

12/12/2019 ore 09.00 - 13.00 / 14.00 - 18.00

19/12/2019 ore 09.00 - 13.00

corso di **AGGIORNAMENTO** per addetti al carrello industriale semovente

PROGRAMMA del CORSO

Modulo giuridico-normativo (1 ora)

- Cenni di normativa generale in materia di igiene e sicurezza del lavoro con particolare riferimento alle disposizioni di legge in materia di uso delle attrezzature di lavoro (D.Lgs. n. 81/2008)
- Responsabilità dell'operatore

Modulo tecnico - (3 ore)

- Illustrazione, seguendo le istruzioni di uso del carrello, dei vari componenti e delle sicurezze
- Manutenzione e verifiche giornaliere e periodiche di legge e secondo quanto indicato nelle istruzioni di uso del carrello
- Cenni tecnici del mezzo
- Discussione in aula delle pratiche operative: Tecniche di guida e gestione delle situazioni di pericolo

DURANTE IL CORSO I PARTECIPANTI SARANNO SOTTOPOSTI AD UN TEST A RISPOSTA MULTIPLA AL FINE DI VERIFICARE L'ESATTA COMPrensIONE DELLA MATERIA TEORICA.

DURATA 4 ore

RINNOVO ogni 5 anni

PREZZO € 95,00 + iva

DATE e ORARI

1ª edizione (rif. 8040)

20/02/2019 ore 09.00 - 13.00

2ª edizione (rif. 8111)

15/04/2019 ore 14.00 - 18.00

3ª edizione (rif. 8179)

18/06/2019 ore 14.00 - 18.00

4ª edizione (rif. 8223)

24/07/2019 ore 09.00 - 13.00

5ª edizione (rif. 8258)

26/09/2019 ore 14.00 - 18.00

6ª edizione (rif. 8305)

04/11/2019 ore 14.00 - 18.00

7ª edizione (rif. 8359)

09/12/2019 ore 09.00 - 13.00

corso per **ADDETTI AL CARROPONTE**

PROGRAMMA del CORSO

Modulo teorico

- Riferimenti legislativi
- Definizioni e concetti
- Struttura degli apparecchi di sollevamento
- Accessori per il sollevamento
- Lavorare in sicurezza (accessori per l'imbracatura, precauzioni d'uso e verifiche accessori)
- Comandi gestuali
- Principali cause di infortunio
- Illustrazione dei vari componenti e delle sicurezze
- Manutenzione e verifiche giornaliere e periodiche di legge
- Identificazione degli accessori di sollevamento
- Dispositivi di protezione individuale

Modulo pratico

- Individuazione dei componenti
- Controlli pre utilizzo e intermediari di sollevamento
- Utilizzo carroponte con movimentazione carico
- Operazioni di fine utilizzo

DURANTE IL CORSO I PARTECIPANTI SARANNO SOTTOPOSTI AD UN TEST A RISPOSTA MULTIPLA AL FINE DI VERIFICARE L'ESATTA COMPrensIONE DELLA MATERIA TEORICA.

DURANTE LE ESERCITAZIONI PATICHE VERRÀ VALUTATO IL GRADO DI APPRENDIMENTO DELLE MISURE DI SICUREZZA.

DURATA 4 ore

RINNOVO ogni 5 anni

PREZZO € 160,00 + iva

DATE e ORARI

1ª edizione (rif. 8064)

14/03/2019 ore 09.00 - 13.00

2ª edizione (rif. 8171)

11/06/2019 ore 09.00 - 13.00

3ª edizione (rif. 8244)

17/09/2019 ore 09.00 - 13.00

4ª edizione (rif. 8307)

05/11/2019 ore 09.00 - 13.00

corso per **ADDETTI AL CARRELLO SEMOVENTE TELESCOPICO**

PROGRAMMA del CORSO

Modulo giuridico-normativo (1 ora)

- Cenni di normativa generale in materia di igiene e sicurezza del lavoro con particolare riferimento alle disposizioni di legge in materia di uso delle attrezzature di lavoro (D.Lgs n. 81/2008)

Modulo tecnico (7 ore)

- Tipologie e caratteristiche dei vari tipi di veicoli per il trasporto interno
- Principali rischi connessi all'impiego dei carrelli semoventi
- Nozioni elementari di fisica per la valutazione dei carichi movimentati
- Tecnologia dei carrelli semoventi, componenti principali e sistemi di ricarica batterie
- Dispositivi di comando e di sicurezza
- Controlli e manutenzioni
- Modalità di utilizzo in sicurezza dei carrelli semoventi

Modulo pratico (4 ore)

- Illustrazione dei vari componenti e delle sicurezze
- Manutenzione e verifiche giornaliere e periodiche di legge
- Guida del carrello su percorso di prova

DURANTE IL CORSO I PARTECIPANTI SARANNO SOTTOPOSTI AD UN TEST A RISPOSTA MULTIPLA AL FINE DI VERIFICARE L'ESATTA COMPRESIONE DELLA MATERIA TEORICA.

DURANTE LE ESERCITAZIONI PRATICHE VERRÀ VALUTATO IL GRADO DI APPRENDIMENTO DELLE MISURE DI SICUREZZA.

DURATA 12 ore

RINNOVO ogni 5 anni

PREZZO € 190,00 + iva

DATE e ORARI

1^a edizione (rif. 8210)

16/07/2019 ore 09.00 - 13.00 / 14.00 - 18.00

23/07/2019 ore 09.00 - 13.00

corso di **AGGIORNAMENTO** addetti al carrello semovente telescopico

PROGRAMMA del CORSO

Modulo giuridico-normativo (1 ora)

- Cenni di normativa generale in materia di igiene e sicurezza del lavoro con particolare riferimento alle disposizioni di legge in materia di uso delle attrezzature di lavoro (D.Lgs. n. 81/2008)
- Responsabilità dell'operatore

Modulo tecnico - (3 ore)

- Illustrazione, seguendo le istruzioni di uso del carrello, dei vari componenti e delle sicurezze
- Manutenzione e verifiche giornaliere e periodiche di legge e secondo quanto indicato nelle istruzioni di uso del carrello
- Cenni tecnici del mezzo
- Discussione in aula delle pratiche operative: Tecniche di guida e gestione delle situazioni di pericolo

DURANTE IL CORSO I PARTECIPANTI SARANNO SOTTOPOSTI AD UN TEST A RISPOSTA MULTIPLA AL FINE DI VERIFICARE L'ESATTA COMPRESIONE DELLA MATERIA TEORICA.

DURATA 4 ore

RINNOVO ogni 5 anni

PREZZO € 95,00 + iva

DATE e ORARI

1^a edizione (rif. 8403)

20/02/2019 ore 09.00 - 13.00

2^a edizione (rif. 8404)

15/04/2019 ore 14.00 - 18.00

3^a edizione (rif. 8405)

18/06/2019 ore 14.00 - 18.00

4^a edizione (rif. 8406)

24/07/2019 ore 09.00 - 13.00

5^a edizione (rif. 8407)

26/09/2019 ore 14.00 - 18.00

6^a edizione (rif. 8408)

04/11/2019 ore 14.00 - 18.00

7^a edizione (rif. 8409)

09/12/2019 ore 09.00 - 13.00

corso per **ADDETTI ALLA GRU PER AUTOCARRO**

PROGRAMMA del CORSO

Modulo giuridico-normativo (1 ora)

- Cenni di normativa generale in materia di igiene e sicurezza del lavoro con particolare riferimento alle disposizioni di legge in materia di uso delle attrezzature di lavoro (D.Lgs n. 81/2008)

Modulo tecnico (3 ore)

- Concetti generali e normativi: rischio, danno, prevenzione
- La gru per autocarro: generalità, componenti e rischi connessi all'utilizzo
- Carichi di esercizio, dispositivi di sicurezza e corretta imbracatura dei carichi
- Corretta comunicazione gestuale, movimentazione del carico e segnaletica
- Manutenzione ordinaria e straordinaria

Modulo pratico (8 ore)

- Messa in servizio, fuori servizio, uso dei comandi e uso corretto e sicuro della macchina
- Corrette procedure di imbrago dei carichi
- Prove di sollevamento e movimentazione dei carichi

DURANTE LE ESERCITAZIONI PRATICHE VERRÀ VALUTATO IL GRADO DI APPRENDIMENTO DELLE MISURE DI SICUREZZA.

DURANTE IL CORSO I PARTECIPANTI SARANNO SOTTOPOSTI AD UN TEST A RISPOSTA MULTIPLA AL FINE DI VERIFICARE L'ESATTA COMPRESIONE DELLA MATERIA TEORICA.

DURATA 12 ore

RINNOVO ogni 5 anni

PREZZO € 200,00 + iva

DATE e ORARI

1^a edizione (rif. 8074)

20/03/2019 ore 09.00 - 13.00

27/03/2019 ore 09.00 - 13.00 / 14.00 - 18.00

2^a edizione (rif. 8147)

21/05/2019 ore 09.00 - 13.00

28/05/2019 ore 09.00 - 13.00 / 14.00 - 18.00

3^a edizione (rif. 8205)

11/07/2019 ore 09.00 - 13.00

18/07/2019 ore 09.00 - 13.00 / 14.00 - 18.00

4^a edizione (rif. 8289)

17/10/2019 ore 09.00 - 13.00

24/10/2019 ore 09.00 - 13.00 / 14.00 - 18.00

corso di **AGGIORNAMENTO** per addetti alla gru per autocarro

PROGRAMMA del CORSO

Modulo giuridico-normativo (1 ora)

- Cenni di normativa generale in materia di igiene e sicurezza del lavoro con particolare riferimento alle disposizioni di legge in materia di uso delle attrezzature di lavoro (D.Lgs n. 81/2008)

Modulo tecnico (3 ore)

- Individuazione dei componenti strutturali: base, telaio e controtelaio, sistemi di stabilizzazione, colonna, gruppo bracci
- Dispositivi di comando e di sicurezza
- Controlli pre-utilizzo e controlli prima del trasferimento su strada
- Pianificazione delle operazioni del sollevamento
- Posizionamento della gru per autocarro sul luogo di lavoro

DURANTE IL CORSO I PARTECIPANTI SARANNO SOTTOPOSTI AD UN TEST A RISPOSTA MULTIPLA AL FINE DI VERIFICARE L'ESATTA COMPRESIONE DELLA MATERIA TEORICA.

DURATA 4 ore

RINNOVO ogni 5 anni

PREZZO € 95,00 + iva

DATE e ORARI

1^a edizione (rif. 8050)

27/02/2019 ore 09.00 - 13.00

2^a edizione (rif. 8186)

21/06/2019 ore 09.00 - 13.00

3^a edizione (rif. 8254)

23/09/2019 ore 09.00 - 13.00

4^a edizione (rif. 8346)

03/12/2019 ore 09.00 - 13.00

corso per **ADDETTI ALLE PIATTAFORME MOBILI ELEVABILI** con e senza stabilizzatori

PROGRAMMA del CORSO

Modulo giuridico-normativo (1 ora)

- Cenni di normativa generale in materia di igiene e sicurezza del lavoro con particolare riferimento alle disposizioni di legge in materia di uso delle attrezzature di lavoro (D.Lgs n. 81/2008)

Modulo tecnico (3 ore)

- Tipologie e caratteristiche dei vari tipi di piattaforma.
- Componenti strutturali: sistema di stabilizzazione, livellamento, etc.
- Dispositivi di comando e di sicurezza
- Controlli da effettuare prima dell'utilizzo: controlli visivi e funzionali
- DPI specifici: caschi, imbracature, cordino di trattenuta e relative modalità di utilizzo
- Controlli e manutenzioni
- Modalità di utilizzo in sicurezza delle PLE

Modulo pratico (6 ore)

- Illustrazione dei vari componenti e delle sicurezze
- Movimentazione e posizionamento della Piattaforma
- Esercitazioni pratiche

DURANTE IL CORSO I PARTECIPANTI SARANNO SOTTOPOSTI AD UN TEST A RISPOSTA MULTIPLA AL FINE DI VERIFICARE L'ESATTA COMPRESIONE DELLA MATERIA TEORICA.

DURANTE LE ESERCITAZIONI PRATICHE VERRÀ VALUTATO IL GRADO DI APPRENDIMENTO DELLE MISURE DI SICUREZZA.

DURATA 10 ore

RINNOVO ogni 5 anni

PREZZO € 210,00 + iva

DATE e ORARI

1^a edizione (rif. 8023)

05/02/2019 ore 14.00 - 18.00

12/02/2019 ore 08.30 - 14.30

2^a edizione (rif. 8063)

13/03/2019 ore 09.00 - 13.00

20/03/2019 ore 08.30 - 14.30

3^a edizione (rif. 8112)

15/04/2019 ore 09.00 - 13.00

19/04/2019 ore 08.30 - 14.30

4^a edizione (rif. 8142)

16/05/2019 ore 09.00 - 13.00

23/05/2019 ore 08.30 - 14.30

5^a edizione (rif. 8184)

20/06/2019 ore 09.00 - 13.00

27/06/2019 ore 08.30 - 14.30

6^a edizione (rif. 8213)

18/07/2019 ore 09.00 - 13.00

25/07/2019 ore 08.30 - 14.30

5^a edizione (rif. 8255)

24/09/2019 ore 14.00 - 18.00

01/10/2019 ore 08.30 - 14.30

8^a edizione (rif. 8327)

14/11/2019 ore 09.00 - 13.00

21/11/2019 ore 08.30 - 14.30

9^a edizione (rif. 8361)

10/12/2019 ore 09.00 - 13.00

17/12/2019 ore 08.30 - 14.30

corso di AGGIORNAMENTO addetti alla piattaforma mobile elevabile

PROGRAMMA del CORSO

Modulo giuridico-normativo (1 ora)

- Cenni di normativa generale in materia di igiene e sicurezza del lavoro con particolare riferimento alle disposizioni di legge in materia di uso delle attrezzature di lavoro per lavori in quota (D.Lgs n. 81/2008)

Modulo tecnico (3 ore)

- Componenti strutturali: sistema di stabilizzazione, livellamento, etc.
- Dispositivi di comando e di sicurezza
- Controlli da effettuare prima dell'utilizzo: controlli visivi e funzionali
- DPI specifici: caschi, imbracature, cordino di trattenuta e relative modalità di utilizzo
- Controlli e manutenzioni
- Modalità di utilizzo in sicurezza delle PLE
- Movimentazione e posizionamento della PLE

Tipologie di aggiornamento

- Piattaforma con stabilizzatori
- Piattaforma senza stabilizzatori
- Piattaforma con e senza stabilizzatori

DURANTE IL CORSO I PARTECIPANTI SARANNO SOTTOPOSTI AD UN TEST A RISPOSTA MULTIPLA AL FINE DI VERIFICARE L'ESATTA COMPrensIONE DELLA MATERIA TEORICA.

DURATA 4 ore

RINNOVO ogni 5 anni

PREZZO € 95,00 + iva

DATE e ORARI

1ª edizione (rif. 8026)

06/02/2019 ore 09.00 - 13.00

2ª edizione (rif. 8042)

02/04/2019 ore 09.00 - 13.00

3ª edizione (rif. 8129)

09/05/2019 ore 09.00 - 13.00

4ª edizione (rif. 8199)

10/07/2019 ore 14.00 - 18.00

5ª edizione (rif. 8238)

16/09/2019 ore 09.00 - 13.00

6ª edizione (rif. 8297)

25/10/2019 ore 14.00 - 18.00

7ª edizione (rif. 8360)

10/12/2019 ore 14.00 - 18.00

corso di AGGIORNAMENTO MMT

PROGRAMMA del CORSO

Modulo giuridico-normativo (1 ora)

- Cenni di normativa generale in materia di igiene e sicurezza del lavoro con particolare riferimento all'uso di attrezzature di lavoro semoventi con operatore a bordo (D.Lgs n. 81/2008). Responsabilità dell'operatore.

Modulo tecnico (3 ore)

- Individuazione dei componenti strutturali
- Individuazione dei dispositivi di comando e sicurezza
- Controlli pre-utilizzo: controlli visivi e funzionali delle macchine, dei dispositivi di comando e sicurezza
- Pianificazione teorica delle operazioni di campo, scavo e caricamento
- Discussione su tecniche di manovra e gestione delle situazioni di pericolo

DURANTE IL CORSO I PARTECIPANTI SARANNO SOTTOPOSTI AD UN TEST A RISPOSTA MULTIPLA AL FINE DI VERIFICARE L'ESATTA COMPrensIONE DELLA MATERIA TEORICA.

DURATA 4 ore

RINNOVO ogni 5 anni

PREZZO € 95,00 + iva

DATE e ORARI

1ª edizione (rif. 8192)

02/07/2019 ore 09.00 - 13.00

2ª edizione (rif. 8298)

29/10/2019 ore 09.00 - 13.00

corso per **ADDETTI AL TRATTORE AGRICOLO A RUOTE**

PROGRAMMA del CORSO

Modulo giuridico-normativo (1 ora)

- Cenni di normativa generale in materia di igiene e sicurezza del lavoro con particolare riferimento alle disposizioni di legge in materia di uso delle attrezzature di lavoro (D.Lgs n. 81/2008)

Modulo tecnico (2 ore)

- Categorie di trattori: i vari tipi di trattori a ruote e a cingoli e descrizione delle caratteristiche generali e specifiche
- Componenti principali: struttura portante, organi di trasmissione, organi di propulsione, organi di direzione e frenatura
- Dispositivi di comando e di sicurezza: identificazione dei dispositivi di comando e di sicurezza e loro funzionamento
- Controlli da effettuare prima dell'utilizzo: controlli visivi e funzionali
- Modalità di utilizzo in sicurezza e rischi: analisi e valutazione dei rischi più ricorrenti nell'utilizzo dei trattori
- DPI specifici da utilizzare con i trattori
- Avviamento, spostamento, collegamento alla macchina operatrice, azionamenti e manovre

Modulo pratico (5 ore)

- Individuazione dei componenti principali
- Individuazione dei dispositivi di comando e di sicurezza e loro funzione
- Controlli pre-utilizzo e pianificazione delle operazioni di campo
- Guida del trattore ed esercitazioni di pratiche operative

DURANTE IL CORSO I PARTECIPANTI SARANNO SOTTOPOSTI AD UN TEST A RISPOSTA MULTIPLA AL FINE DI VERIFICARE L'ESATTA COMPrensIONE DELLA MATERIA TEORICA.

DURANTE LE ESERCITAZIONI PRATICHE VERRÀ VALUTATO IL GRADO DI APPRENDIMENTO DELLE MISURE DI SICUREZZA.

DURATA 8 ore

RINNOVO ogni 5 anni

PREZZO € 220,00 + iva

DATE e ORARI

1ª edizione (rif. 8117)

06/05/2019 ore 09.00 - 12.00 / 13.00 - 18.00

2ª edizione (rif. 8292)

18/10/2019 ore 09.00 - 12.00 / 13.00 - 18.00

corso di **AGGIORNAMENTO** per addetti al trattore agricolo a ruote

PROGRAMMA del CORSO

Modulo giuridico-normativo (1 ora)

- Cenni di normativa generale in materia di igiene e sicurezza del lavoro con particolare riferimento all'uso di attrezzature di lavoro semoventi con operatore a bordo (D.Lgs. n. 81/2008). Responsabilità dell'operatore

Modulo tecnico (3 ore)

- Illustrazione, seguendo le istruzioni di uso del trattore, dei vari componenti e delle sicurezze
- Manutenzione e verifiche giornaliere e periodiche di legge e secondo quanto indicato nelle istruzioni di uso del trattore.
- Modalità di utilizzo del trattore per evidenziare le corrette manovre (corretta posizione sul trattore, sosta del trattore, ecc.)
- Discussione in aula delle pratiche operative : tecniche di guida e gestione delle situazioni di pericolo

DURANTE IL CORSO I PARTECIPANTI SARANNO SOTTOPOSTI AD UN TEST A RISPOSTA MULTIPLA AL FINE DI VERIFICARE L'ESATTA COMPrensIONE DELLA MATERIA TEORICA.

DURATA 4 ore

RINNOVO ogni 5 anni

PREZZO € 95,00 + iva

DATE e ORARI

1ª edizione (rif. 8033)

14/02/2019 ore 14.00 - 18.00

2ª edizione (rif. 8208)

16/07/2019 ore 14.00 - 18.00

3ª edizione (rif. 8299)

29/10/2019 ore 14.00 - 18.00



FORMAZIONE

CLASSIFICAZIONE ATECORI (2007):

come determinare il percorso formativo del lavoratore

La **classificazione mediante codice ATECO** (attività economica) è un sistema di codifica delle Aziende sulla base dell'attività economica dichiarata dal titolare dell'impresa, attraverso cui le Aziende italiane vengono **categorizzate** e che consente l'attribuzione di uno specifico codice da parte della Camera di Commercio al momento della richiesta di inizio attività.

Si tratta di una codifica alfa-numerica dove:

- La lettera iniziale indica il **settore macroscopico** di attività economica dell'Impresa, rappresenta quindi la "sezione"
- I numeri seguenti (da due a sei cifre) indicano le

diverse **sottocategorie dei settori**: le successive due cifre indicano la "divisione", la terza cifra il "gruppo", la quarta cifra la "classe", la quinta la "categoria", la sesta la "sottocategoria".

Una delle applicazioni tecniche in cui la classificazione ATECO è stata adottata ha lo scopo di creare tre **categorie di attività aziendali**: a rischio basso, medio o alto, consentendo di elaborare percorsi formativi specifici per ogni livello di rischio e, in alcuni casi, di assegnare anche i relativi oneri, le responsabilità e le misure di prevenzione e protezione, in base al livello di rischio di appartenenza.

CODICE ATECO SOTTOCATEGORIA	DESCRIZIONE	RISCHIO
A	AGRICOLTURA, SILVICOLTURA E PESCA	
01.00.00	Coltivazioni agricole e produzione di prodotti animali, caccia e servizi connessi	MEDIO
02.00.00	Silvicoltura ed utilizzo di aree forestali	MEDIO
03.00.00	Pesca e acquacoltura	MEDIO
B	ESTRAZIONE DI MINERALI DA CAVE E MINIERE	
05.00.00	Estrazione di carbone (esclusa torba)	ALTO
06.00.00	Estrazione di petrolio greggio e di gas naturale	ALTO
07.00.00	Estrazione di minerali metalliferi	ALTO
08.00.00	Altre attività di estrazione di minerali da cave e miniere	ALTO
09.00.00	Attività dei servizi di supporto all'estrazione	ALTO
C	ATTIVITÀ MANIFATTURIERE	
10.00.00	Industrie alimentari	ALTO
11.00.00	Industria delle bevande	ALTO
12.00.00	Industria del tabacco	ALTO
13.00.00	Industrie tessili	ALTO
14.00.00	Confezione di articoli di abbigliamento; confezione di articoli in pelle e pelliccia	ALTO
15.00.00	Fabbricazione di articoli in pelle e simili	ALTO
16.00.00	Industria del legno e dei prodotti in legno e sughero (esclusi i mobili); fabbricazione di articoli in paglia e materiali da intreccio	ALTO
17.00.00	Fabbricazione di carta e di prodotti di carta	ALTO
18.00.00	Stampa e riproduzione di supporti registrati	ALTO
19.00.00	Fabbricazione di coke e prodotti derivanti dalla raffinazione del petrolio	ALTO
20.00.00	Fabbricazione di prodotti chimici	ALTO

CODICE ATECO SOTTOCATEGORIA	DESCRIZIONE	RISCHIO
21.00.00	Fabbricazione di prodotti farmaceutici di base e di preparati farmaceutici	ALTO
17.00.00	Fabbricazione di carta e di prodotti di carta	ALTO
18.00.00	Stampa e riproduzione di supporti registrati	ALTO
19.00.00	Fabbricazione di coke e prodotti derivanti dalla raffinazione del petrolio	ALTO
20.00.00	Fabbricazione di prodotti chimici	ALTO
21.00.00	Fabbricazione di prodotti farmaceutici di base e di preparati farmaceutici	ALTO
22.00.00	Fabbricazione di articoli in gomma e materie plastiche	ALTO
23.00.00	Fabbricazione di altri prodotti della lavorazione di minerali non metalliferi	ALTO
24.00.00	Metallurgia	ALTO
25.00.00	Fabbricazione di prodotti in metallo (esclusi macchinari e attrezzature)	ALTO
26.00.00	Fabbricazione di computer e prodotti di elettronica e ottica; apparecchi elettromedicali, apparecchi di misurazione e di orologi	ALTO
27.00.00	Fabbricazione di apparecchiature elettriche ed apparecchiature per uso domestico non elettriche	ALTO
28.00.00	Fabbricazione di macchinari ed apparecchiature nca	ALTO
29.00.00	Fabbricazione di autoveicoli, rimorchi e semirimorchi	ALTO
30.00.00	Fabbricazione di altri mezzi di trasporto	ALTO
31.00.00	Fabbricazione di mobili	ALTO
32.00.00	Altre industrie manifatturiere	ALTO
33.00.00	Riparazione, manutenzione ed installazione di macchine ed apparecchiature	ALTO
D	FORNITURA DI ENERGIA ELETTRICA, GAS, VAPORE E ARIA CONDIZIONATA	
35.00.00	Fornitura di energia elettrica, gas, vapore e aria condizionata	ALTO
E	FORNITURA DI ACQUA; RETI FOGNARIE, ATTIVITÀ DI GESTIONE DEI RIFIUTI E RISANAMENTO	
36.00.00	Raccolta, trattamento e fornitura di acqua	ALTO
37.00.00	Gestione delle reti fognarie	ALTO
38.00.00	Attività di raccolta, trattamento e smaltimento dei rifiuti; recupero dei materiali	ALTO

CODICE ATECO SOTTOCATEGORIA	DESCRIZIONE	RISCHIO
39.00.00	Attività di risanamento e altri servizi di gestione dei rifiuti	ALTO
F	COSTRUZIONI	
41.00.00	Costruzione di edifici	ALTO
42.00.00	Ingegneria civile	ALTO
43.00.00	Lavori di costruzione specializzati	ALTO
G	COMMERCIO ALL'INGROSSO E AL DETTAGLIO; RIPARAZIONE DI AUTOVEICOLI E MOTOCICLI	
45.00.00	Commercio all'ingrosso e al dettaglio e riparazione di autoveicoli e motocicli	BASSO
46.00.00	Commercio all'ingrosso (escluso quello di autoveicoli e di motocicli)	BASSO
47.00.00	Commercio al dettaglio (escluso quello di autoveicoli e di motocicli)	BASSO
H	TRASPORTO E MAGAZZINAGGIO	
49.00.00	Trasporto terrestre e trasporto mediante condotte	MEDIO
50.00.00	Trasporto marittimo e per vie d'acqua	MEDIO
51.00.00	Trasporto aereo	MEDIO
52.00.00	Magazzinaggio e attività di supporto ai trasporti	MEDIO
53.00.00	Servizi postali e attività di corriere	MEDIO
I	ATTIVITÀ DEI SERVIZI DI ALLOGGIO E DI RISTORAZIONE	
55.00.00	Alloggio	BASSO
56.00.00	Attività dei servizi di ristorazione	BASSO
J	SERVIZI DI INFORMAZIONE E COMUNICAZIONE	
58.00.00	Attività editoriali	BASSO
59.00.00	Attività di produzione cinematografica, di video e di programmi televisivi, di registrazioni musicali e sonore	BASSO
60.00.00	Attività di programmazione e trasmissione	BASSO
61.00.00	Telecomunicazioni	BASSO
62.00.00	Produzione di software, consulenza informatica e attività connesse	BASSO
63.00.00	Attività dei servizi d'informazione e altri servizi informatici	BASSO

CODICE ATECO
SOTTOCATEGORIA

DESCRIZIONE

RISCHIO

CODICE ATECO SOTTOCATEGORIA	DESCRIZIONE	RISCHIO
K	ATTIVITÀ FINANZIARIE E ASSICURATIVE	
65.00.00	Attività di servizi finanziari (escluse le assicurazioni e i fondi pensione)	BASSO
66.00.00	Assicurazioni, riassicurazioni e fondi pensione (escluse le assicurazioni sociali obbligatorie)	BASSO
67.00.00	Attività ausiliarie dei servizi finanziari e delle attività assicurative	BASSO
L	ATTIVITÀ IMMOBILIARI	
68.00.00	Attività immobiliari	BASSO
M	ATTIVITÀ PROFESSIONALI, SCIENTIFICHE E TECNICHE	
69.00.00	Attività legali e contabilità	BASSO
70.00.00	Attività di direzione aziendale e di consulenza gestionale	BASSO
71.00.00	Attività degli studi di architettura e d'ingegneria; collaudi ed analisi tecniche	BASSO
72.00.00	Ricerca scientifica e sviluppo	BASSO
73.00.00	Pubblicità e ricerche di mercato	BASSO
74.00.00	Altre attività professionali, scientifiche e tecniche	BASSO
75.00.00	Servizi veterinari	BASSO
N	NOLEGGIO, AGENZIE DI VIAGGIO, SERVIZI DI SUPPORTO ALLE IMPRESE	
77.00.00	Attività di noleggio e leasing operativo	BASSO
78.00.00	Attività di ricerca, selezione, fornitura di personale	BASSO
79.00.00	Attività dei servizi delle agenzie di viaggio, dei tour operator e servizi di prenotazione e attività connesse	BASSO
80.00.00	Servizi di vigilanza e investigazione	BASSO
81.00.00	Attività di servizi per edifici e paesaggio	BASSO
82.00.00	Attività di supporto per le funzioni d'ufficio e altri servizi di supporto alle imprese	BASSO
O	AMMINISTRAZIONE PUBBLICA E DIFESA; ASSICURAZIONE SOCIALE OBBLIGATORIA	
84.00.00	Amministrazione pubblica e difesa; assicurazione sociale obbligatoria	MEDIO

CODICE ATECO
SOTTOCATEGORIA

DESCRIZIONE

RISCHIO

CODICE ATECO SOTTOCATEGORIA	DESCRIZIONE	RISCHIO
P	ISTRUZIONE	
85.00.00	Istruzione	MEDIO
Q	SANITA' E ASSISTENZA SOCIALE	
86.00.00	Assistenza sanitaria	ALTO
87.00.00	Servizi di assistenza sociale residenziale	ALTO
88.00.00	Assistenza sociale non residenziale	MEDIO
R	ATTIVITÀ ARTISTICHE, SPORTIVE, DI INTRATTENIMENTO E DIVERTIMENTO	
90.00.00	Attività creative, artistiche e di intrattenimento	BASSO
91.00.00	Attività di biblioteche, archivi, musei ed altre attività culturali	BASSO
92.00.00	Attività riguardanti le lotterie, le scommesse, le case da gioco	BASSO
93.00.00	Attività sportive, di intrattenimento e di divertimento	BASSO
S	ALTRE ATTIVITÀ DI SERVIZI	
94.00.00	Attività di organizzazioni associative	BASSO
95.00.00	Riparazione di computer e di beni per uso personale e per la casa	BASSO
96.00.00	Altre attività di servizi per la persona	BASSO
T	ATTIVITÀ DI FAMIGLIE E CONVIVENZE COME DATORI DI LAVORO PER PERSONALE DOMESTICO; PRODUZIONE DI BENI E SERVIZI INDIFFERENZIATI PER USO PROPRIO DA PARTE DI FAMIGLIE E CONVIVENZE	
97.00.00	Attività di famiglie e convivenze come datori di lavoro per personale domestico	BASSO
98.00.00	Produzione di beni e servizi indifferenziati per uso proprio da parte di famiglie e convivenze	BASSO
U	ORGANIZZAZIONI ED ORGANISMI EXTRATERRITORIALI	
99.00.00	Organizzazioni ed organismi extraterritoriali	BASSO

corso di FORMAZIONE DEI LAVORATORI IN MATERIA DI SICUREZZA

PROGRAMMA del CORSO

La trattazione dei rischi di cui alla "Formazione specifica" sarà approfondita e sviluppata in base alla natura ed alla tipologia dei rischi aziendali presenti.

Formazione Generale

- Argomenti comuni: rischi infortuni, DPI e organizzazione del lavoro, ambienti di lavoro, stress lavoro-correlato, segnaletica, emergenze, procedure di esodo e incendi, procedure organizzative, per il primo soccorso, incidenti e infortuni.

Formazione Specifica

- Rischi sicurezza: meccanici generali, elettrici generali, macchine, attrezzature, cadute dall'alto, rischi di esplosione, movimentazione merci (apparecchi di sollevamento, mezzi di trasporto), procedure di sicurezza con riferimento al profilo di rischio specifico.
- Rischi salute: rischi chimici, nebbie, oli, fumi, vapori, polveri, etichettatura, rischi cancerogeni, rischi biologici, rischi fisici, rumore, vibrazioni, radiazioni, microclima e illuminazione, videoterminali, movimentazione manuale carichi, altri rischi.

AL TERMINE DI OGNI MODULO, I PARTECIPANTI VERRANNO SOTTOPOSTI AD UN TEST A RISPOSTA MULTIPLA, AL FINE DI VERIFICARE L'ESATTA COMPrensione DELLA MATERIA.

La durata del corso varia a seconda della fascia di rischio di appartenenza dell'Azienda, individuata tramite il codice Ateco 2007.

DATE e ORARI

rischio BASSO

DURATA 8 ore

RINNOVO ogni 5 anni

PREZZO € 135,00 + iva

PER AZIENDE CONVENZIONATE sconto dedicato

1ª edizione (rif. 8002)

15/01/2019 ore 09.00 - 13.00 / 14.00 - 18.00

2ª edizione (rif. 8037)

15/02/2019 ore 09.00 - 13.00 / 14.00 - 18.00

3ª edizione (rif. 8068)

14/03/2019 ore 09.00 - 13.00 / 14.00 - 18.00

4ª edizione (rif. 8104)

11/04/2019 ore 09.00 - 13.00 / 14.00 - 18.00

5ª edizione (rif. 8141)

14/05/2019 ore 09.00 - 13.00 / 14.00 - 18.00

6ª edizione (rif. 8177)

13/06/2019 ore 09.00 - 13.00 / 14.00 - 18.00

7ª edizione (rif. 8202)

10/07/2019 ore 09.00 - 13.00 / 14.00 - 18.00

8ª edizione (rif. 8231)

12/09/2019 ore 09.00 - 13.00 / 14.00 - 18.00

9ª edizione (rif. 8280)

15/10/2019 ore 09.00 - 13.00 / 14.00 - 18.00

10ª edizione (rif. 8321)

08/11/2019 ore 09.00 - 13.00 / 14.00 - 18.00

11ª edizione (rif. 8367)

13/12/2019 ore 09.00 - 13.00 / 14.00 - 18.00

rischio MEDIO

DURATA 12 ore

RINNOVO ogni 5 anni

PREZZO € 190,00 + iva

PER AZIENDE CONVENZIONATE sconto dedicato

1ª edizione (rif. 8001)

15/01/2019 ore 09.00 - 13.00 / 14.00 - 18.00

22/01/2019 ore 09.00 - 13.00

2ª edizione (rif. 8036)

15/02/2019 ore 09.00 - 13.00 / 14.00 - 18.00

22/02/2019 ore 09.00 - 13.00

3ª edizione (rif. 8067)

14/03/2019 ore 09.00 - 13.00 / 14.00 - 18.00

21/03/2019 ore 09.00 - 13.00

4ª edizione (rif. 8103)

11/04/2019 ore 09.00 - 13.00 / 14.00 - 18.00

18/04/2019 ore 09.00 - 13.00

5ª edizione (rif. 8140)

14/05/2019 ore 09.00 - 13.00 / 14.00 - 18.00

21/05/2019 ore 09.00 - 13.00

6ª edizione (rif. 8176)

13/06/2019 ore 09.00 - 13.00 / 14.00 - 18.00

20/06/2019 ore 09.00 - 13.00

7ª edizione (rif. 8201)

10/07/2019 ore 09.00 - 13.00 / 14.00 - 18.00

17/07/2019 ore 09.00 - 13.00

8ª edizione (rif. 8230)

12/09/2019 ore 09.00 - 13.00 / 14.00 - 18.00

19/09/2019 ore 09.00 - 13.00

9ª edizione (rif. 8279)

15/10/2019 ore 09.00 - 13.00 / 14.00 - 18.00

22/10/2019 ore 09.00 - 13.00

10ª edizione (rif. 8320)

08/11/2019 ore 09.00 - 13.00 / 14.00 - 18.00

15/11/2019 ore 09.00 - 13.00

11ª edizione (rif. 8366)

13/12/2019 ore 09.00 - 13.00 / 14.00 - 18.00

20/12/2019 ore 09.00 - 13.00

rischio ALTO**DURATA 16 ore****RINNOVO ogni 5 anni****PREZZO € 230,00 + iva****PER AZIENDE CONVENZIONATE sconto dedicato****1ª edizione (rif. 8000)**15/01/2019 ore 09.00 - 13.00 / 14.00 - 18.0022/01/2019 ore 09.00 - 13.00 / 14.00 - 18.00**2ª edizione (rif. 8035)**15/02/2019 ore 09.00 - 13.00 / 14.00 - 18.0022/02/2019 ore 09.00 - 13.00 / 14.00 - 18.00**3ª edizione (rif. 8066)**14/03/2019 ore 09.00 - 13.00 / 14.00 - 18.0021/03/2019 ore 09.00 - 13.00 / 14.00 - 18.00**4ª edizione (rif. 8102)**11/04/2019 ore 09.00 - 13.00 / 14.00 - 18.0018/04/2019 ore 09.00 - 13.00 / 14.00 - 18.00**5ª edizione (rif. 8139)**14/05/2019 ore 09.00 - 13.00 / 14.00 - 18.0021/05/2019 ore 09.00 - 13.00 / 14.00 - 18.00**6ª edizione (rif. 8175)**13/06/2019 ore 09.00 - 13.00 / 14.00 - 18.0020/06/2019 ore 09.00 - 13.00 / 14.00 - 18.00**7ª edizione (rif. 8200)**10/07/2019 ore 09.00 - 13.00 / 14.00 - 18.0017/07/2019 ore 09.00 - 13.00 / 14.00 - 18.00**8ª edizione (rif. 8229)**12/09/2019 ore 09.00 - 13.00 / 14.00 - 18.0019/09/2019 ore 09.00 - 13.00 / 14.00 - 18.00**9ª edizione (rif. 8278)**15/10/2019 ore 09.00 - 13.00 / 14.00 - 18.0022/10/2019 ore 09.00 - 13.00 / 14.00 - 18.00**10ª edizione (rif. 8319)**08/11/2019 ore 09.00 - 13.00 / 14.00 - 18.0015/11/2019 ore 09.00 - 13.00 / 14.00 - 18.00**11ª edizione (rif. 8365)**13/12/2019 ore 09.00 - 13.00 / 14.00 - 18.0020/12/2019 ore 09.00 - 13.00 / 14.00 - 18.00**altre opzioni****FORMAZIONE GENERALE (prime 4 ore)****DURATA 4 ore****RINNOVO credito permanente****PREZZO € 60,00 + iva****PER AZIENDE CONVENZIONATE sconto dedicato****FORMAZIONE SPECIFICA BASSO RISCHIO****DURATA 4 ore****PREZZO € 75,00 + iva****PER AZIENDE CONVENZIONATE sconto dedicato****FORMAZIONE SPECIFICA MEDIO RISCHIO****DURATA 8 ore****PREZZO € 130,00 + iva****PER AZIENDE CONVENZIONATE sconto dedicato****FORMAZIONE SPECIFICA ALTO RISCHIO****DURATA 12 ore****PREZZO € 170,00 + iva****PER AZIENDE CONVENZIONATE sconto dedicato****corso di
AGGIORNAMENTO** formazione dei lavoratori in materia di sicurezza**PROGRAMMA del CORSO**

- Approfondimenti giuridici-normativi
- Aggiornamenti tecnici sui rischi ai quali sono esposti i lavoratori
- Aggiornamenti su organizzazione e gestione della sicurezza in Azienda
- Fonti di rischio e relative misure di prevenzione

DURANTE IL CORSO DI AGGIORNAMENTO I PARTECIPANTI SARANNO SOTTOPOSTI AD UN TEST A RISPOSTA MULTIPLA AL FINE DI VERIFICARE L'ESATTA COMPRESIONE DELLA MATERIA.

IL CORSO E' VALIDO AI FINI DELL'AGGIORNAMENTO PREPOSTI.

DURATA 6 ore**RINNOVO ogni 5 anni****PREZZO € 100,00 + iva****PER AZIENDE CONVENZIONATE sconto dedicato****DATE e ORARI****1ª edizione (rif. 8016)**31/01/2019 ore 09.00 - 13.00 / 14.00 - 16.00**2ª edizione (rif. 8054)**06/03/2019 ore 09.00 - 13.00 / 14.00 - 16.00**3ª edizione (rif. 8105)**12/04/2019 ore 09.00 - 13.00 / 14.00 - 16.00**4ª edizione (rif. 8132)**10/05/2019 ore 09.00 - 13.00 / 14.00 - 16.00**5ª edizione (rif. 8169)**10/06/2019 ore 09.00 - 13.00 / 14.00 - 16.00**6ª edizione (rif. 8380)**22/07/2019 ore 09.00 - 13.00 / 14.00 - 16.00**7ª edizione (rif. 8227)**11/09/2019 ore 09.00 - 13.00 / 14.00 - 16.00**8ª edizione (rif. 8285)**17/10/2019 ore 09.00 - 13.00 / 14.00 - 16.00**9ª edizione (rif. 8338)**27/11/2019 ore 09.00 - 13.00 / 14.00 - 16.00

centro corsi

polo di formazione professionale



**FORMAZIONE
FIGURE DELLA SICUREZZA**

CORSO

RESPONSABILE SERVIZIO PREVENZIONE E PROTEZIONE (RSPP) DATORE DI LAVORO

Il corso è destinato ai Datori di Lavoro che intendono ricoprire il ruolo di Responsabile del Servizio di Prevenzione e Protezione nella propria Azienda.

PROGRAMMA del CORSO

- Il quadro normativo in materia di sicurezza dei lavoratori e la responsabilità civile e penale
- Gli organi di vigilanza e di controllo nei rapporti con le Aziende
- La tutela assicurativa, le statistiche ed il registro degli infortuni
- I rapporti con i rappresentanti dei lavoratori
- Appalti, lavoro autonomo e sicurezza
- La valutazione dei rischi
- I principali tipi di rischio e le relative misure tecniche, organizzative e procedurali di sicurezza
- I dispositivi di protezione individuale
- La prevenzione incendi ed i piani di emergenza
- La prevenzione sanitaria
- L'informazione e la formazione dei lavoratori.

DURANTE IL CORSO I PARTECIPANTI SARANNO SOTTOPOSTI A TEST A RISPOSTA MULTIPLA AL FINE DI VERIFICARE L'ESATTA COMPrensione DELLA MATERIA.

La durata del corso varia a seconda della fascia di rischio di appartenenza dell'Azienda, individuata tramite il codice Ateco 2007.

DATE e ORARI

rischio BASSO

DURATA 16 ore

RINNOVO ogni 5 anni

PREZZO € 260,00 + iva

PER AZIENDE CONVENZIONATE sconto dedicato

1ª edizione (rif. 8124)

08/05/2019 ore 09.00 - 13.00 / 14.00 - 18.00

15/05/2019 ore 09.00 - 13.00 / 14.00 - 18.00

2ª edizione (rif. 8286)

17/10/2019 ore 09.00 - 13.00 / 14.00 - 18.00

24/10/2019 ore 09.00 - 13.00 / 14.00 - 18.00

rischio MEDIO

DURATA 32 ore

RINNOVO ogni 5 anni

PREZZO € 430,00 + iva

PER AZIENDE CONVENZIONATE sconto dedicato

1ª edizione (rif. 8125)

08/05/2019 ore 09.00 - 13.00 / 14.00 - 18.00

15/05/2019 ore 09.00 - 13.00 / 14.00 - 18.00

22/05/2019 ore 09.00 - 13.00 / 14.00 - 18.00

29/05/2019 ore 09.00 - 13.00 / 14.00 - 18.00

2ª edizione (rif. 8287)

17/10/2019 ore 09.00 - 13.00 / 14.00 - 18.00

24/10/2019 ore 09.00 - 13.00 / 14.00 - 18.00

30/10/2019 ore 09.00 - 13.00 / 14.00 - 18.00

07/11/2019 ore 09.00 - 13.00 / 14.00 - 18.00

rischio ALTO

DURATA 48 ore

RINNOVO ogni 5 anni

PREZZO € 620,00 + iva

PER AZIENDE CONVENZIONATE sconto dedicato

1ª edizione (rif. 8126)

08/05/2019 ore 09.00 - 13.00 / 14.00 - 18.00

15/05/2019 ore 09.00 - 13.00 / 14.00 - 18.00

22/05/2019 ore 09.00 - 13.00 / 14.00 - 18.00

29/05/2019 ore 09.00 - 13.00 / 14.00 - 18.00

05/06/2019 ore 09.00 - 13.00 / 14.00 - 18.00

12/06/2019 ore 09.00 - 13.00 / 14.00 - 18.00

2ª edizione (rif. 8288)

17/10/2019 ore 09.00 - 13.00 / 14.00 - 18.00

24/10/2019 ore 09.00 - 13.00 / 14.00 - 18.00

30/10/2019 ore 09.00 - 13.00 / 14.00 - 18.00

07/11/2019 ore 09.00 - 13.00 / 14.00 - 18.00

14/11/2019 ore 09.00 - 13.00 / 14.00 - 18.00

21/11/2019 ore 09.00 - 13.00

28/11/2019 ore 09.00 - 13.00

corso di AGGIORNAMENTO responsabile servizio prevenzione e protezione (RSPP) datore di lavoro

PROGRAMMA del CORSO

- Approfondimenti tecnico-organizzativi e giuridico-normativi.
- Sistemi di gestione e processi organizzativi
- Fonti di rischio
- Tecniche di comunicazione, volte all'informazione e formazione dei lavoratori in tema di promozione della salute e sicurezza sul lavoro

DURANTE IL CORSO DI AGGIORNAMENTO I PARTECIPANTI SARANNO SOTTOPOSTI A TEST A RISPOSTA MULTIPLA AL FINE DI VERIFICARE L'ESATTA COMPrensione DELLA MATERIA.

La durata del corso varia a seconda della fascia di rischio di appartenenza dell'Azienda, individuata tramite il codice Ateco 2007.

DATE e ORARI

rischio **BASSO**

DURATA 6 ore

PREZZO € 140,00 + iva

PER AZIENDE CONVENZIONATE sconto dedicato

1^a edizione (rif. 8051)

05/03/2019 ore 09.00 - 12.00 / 13.00 - 16.00

2^a edizione (rif. 8149)

23/05/2019 ore 09.00 - 12.00 / 13.00 - 16.00

3^a edizione (rif. 8270)

09/10/2019 ore 09.00 - 12.00 / 13.00 - 16.00

4^a edizione (rif. 8347)

03/12/2019 ore 09.00 - 12.00 / 13.00 - 16.00

rischio **MEDIO**

DURATA 10 ore

PREZZO € 190,00 + iva

PER AZIENDE CONVENZIONATE sconto dedicato

1^a edizione (rif. 8052)

05/03/2019 ore 09.00 - 12.00 / 13.00 - 16.00

12/03/2019 ore 14.00 - 18.00

2^a edizione (rif. 8150)

23/05/2019 ore 09.00 - 12.00 / 13.00 - 16.00

30/05/2019 ore 14.00 - 18.00

3^a edizione (rif. 8271)

09/10/2019 ore 09.00 - 12.00 / 13.00 - 16.00

16/10/2019 ore 09.00 - 13.00

4^a edizione (rif. 8348)

03/12/2019 ore 09.00 - 12.00 / 13.00 - 16.00

10/12/2019 ore 09.00 - 13.00

rischio **ALTO**

DURATA 14 ore

PREZZO € 230,00 + iva

PER AZIENDE CONVENZIONATE sconto dedicato

1^a edizione (rif. 8053)

05/03/2019 ore 09.00 - 12.00 / 13.00 - 16.00

12/03/2019 ore 14.00 - 18.00

19/03/2019 ore 14.00 - 18.00

2^a edizione (rif. 8151)

23/05/2019 ore 09.00 - 12.00 / 13.00 - 16.00

30/05/2019 ore 14.00 - 18.00

06/06/2019 ore 14.00 - 18.00

3^a edizione (rif. 8272)

09/10/2019 ore 09.00 - 12.00 / 13.00 - 16.00

16/10/2019 ore 09.00 - 13.00 / 14.00 - 18.00

4^a edizione (rif. 8349)

03/12/2019 ore 09.00 - 12.00 / 13.00 - 16.00

10/12/2019 ore 09.00 - 13.00 / 14.00 - 18.00

corso di RSPP - MODULO A

PROGRAMMA del CORSO

Il Responsabile del Servizio Prevenzione e Protezione (RSPP), come definito nel D.Lgs. 81/2008, art. 2 comma 1 lettera f), è la persona in possesso delle capacità e dei requisiti professionali di cui all'art. 32 designata dal Datore di Lavoro, a cui risponde, per coordinare il servizio di prevenzione e protezione dai rischi. L'Addetto al Servizio di Prevenzione e Protezione (ASPP), come definito nel D.Lgs. 81/2008, art. 2 comma 1 lettera g), è la persona in possesso delle capacità e dei requisiti professionali di cui all'articolo 32, facente parte del servizio di prevenzione e protezione. Il corso viene effettuato secondo quanto previsto dal D.Lgs. 81/2008, art. 34 e dall'Accordo Stato-Regioni del 21/12/2011 e Accordo Stato-Regioni del 07/07/2016.

- Presentazione e apertura del corso
- L'approccio alla prevenzione nel D.Lgs. 81/08
- Il sistema legislativo: esame delle normative di riferimento
- Il sistema istituzionale della prevenzione e il sistema di vigilanza ed assistenza
- I soggetti del sistema di prevenzione aziendale secondo il D.Lgs. 81/08
- Il processo di valutazione dei rischi
- Le ricadute applicative e organizzative della valutazione dei rischi

- La gestione delle emergenze e la sorveglianza sanitaria
- Gli istituti relazionali: informazione, formazione, addestramento, consultazione e partecipazione

DURANTE IL CORSO I PARTECIPANTI SARANNO SOTTOPOSTI A TEST A RISPOSTA MULTIPLA AL FINE DI VERIFICARE L'ESATTA COMPRESIONE DELLA MATERIA.

DURATA 28 ore

PREZZO € 450,00 + iva

PER AZIENDE CONVENZIONATE sconto dedicato

DATE e ORARI

1ª edizione (rif. 8041)

20/02/2019 ore 09.00 - 13.00 / 14.00 - 18.00

27/02/2019 ore 09.00 - 13.00 / 14.00 - 18.00

06/03/2019 ore 09.00 - 13.00

13/03/2019 ore 09.00 - 13.00 / 14.00 - 18.00

2ª edizione (rif. 8247)

19/09/2019 ore 09.00 - 13.00 / 14.00 - 18.00

26/09/2019 ore 09.00 - 13.00 / 14.00 - 18.00

03/10/2019 ore 09.00 - 13.00 / 14.00 - 18.00

10/10/2019 ore 14.00 - 18.00

corso di RSPP - MODULO B

PROGRAMMA del CORSO

Il modulo B è il corso correlato alla natura dei rischi presenti sul luogo di lavoro e relativi all'attività lavorativa. Il Modulo B è necessario per lo svolgimento delle funzioni di RSPP e di ASPP. L'articolazione del Modulo B è strutturata prevedendo un Modulo comune a tutti i settori produttivi, della durata di 48 ore. Il suddetto Modulo è esaustivo per tutti i settori, ad eccezione di quattro per i quali il percorso deve essere integrato con la frequenza dei Moduli di specializzazione. Il corso viene effettuato secondo quanto previsto dal D.Lgs. 81/2008, art. 34 e dall'Accordo Stato-Regioni del 21/12/2011 e Accordo Stato-Regioni del 07/07/2016.

- Tecniche specifiche di valutazione dei rischi ed analisi degli incidenti
- Ambiente e luoghi di lavoro
- Rischio incendio e gestione delle emergenze, Atex
- Rischi infortunistici: macchine, impianti, attrezzature, rischio elettrico, rischio meccanico, movimentazione merci (apparecchi di sollevamento e attrezzature per trasporto merci), mezzi di trasporto (ferroviario, su strada, aereo e marittimo)
- Rischi infortunistici
- Rischi di natura ergonomica e legati all'organizzazione del lavoro
- Rischi di natura psico-sociale
- Agenti fisici, agenti chimici, cancerogeni e mutageni, amianto
- Agenti biologici
- Rischi connessi ad attività particolari

- Organizzazione dei processi produttivi

DURANTE IL CORSO I PARTECIPANTI SARANNO SOTTOPOSTI A TEST A RISPOSTA MULTIPLA AL FINE DI VERIFICARE L'ESATTA COMPRESIONE DELLA MATERIA.

DURATA 48 ore + ESAME 4 ore

PREZZO € 770,00 + iva

PER AZIENDE CONVENZIONATE sconto dedicato

DATE e ORARI

1ª edizione (rif. 8081)

28/03/2019 ore 09.00 - 13.00 / 14.00 - 18.00

04/04/2019 ore 09.00 - 13.00 / 14.00 - 18.00

11/04/2019 ore 09.00 - 13.00 / 14.00 - 18.00

18/04/2019 ore 09.00 - 13.00 / 14.00 - 18.00

07/05/2019 ore 09.00 - 13.00 / 14.00 - 18.00

16/05/2019 ore 09.00 - 13.00 / 14.00 - 18.00

23/05/2019 ore 09.00 - 13.00

2ª edizione (rif. 8284)

16/10/2019 ore 09.00 - 13.00 / 14.00 - 18.00

23/10/2019 ore 09.00 - 13.00 / 14.00 - 18.00

30/10/2019 ore 09.00 - 13.00 / 14.00 - 18.00

06/11/2019 ore 09.00 - 13.00 / 14.00 - 18.00

13/11/2019 ore 09.00 - 13.00 / 14.00 - 18.00

20/11/2019 ore 09.00 - 13.00 / 14.00 - 18.00

25/11/2019 ore 09.00 - 13.00

corso di RSPP - MODULO C

PROGRAMMA del CORSO

Il modulo C è il corso di specializzazione per le sole funzioni di RSPP.

Il D. Lgs. 81/08 prevede che il Responsabile del Servizio di Prevenzione e Protezione (RSPP) si doti, attraverso un corso di 24 ore denominato "Modulo C", di competenze che possano aiutarlo a tradurre il piano delle misure di prevenzione, protezione e miglioramento in azioni concrete. Il corso viene effettuato secondo quanto previsto dal D.Lgs. 81/2008, art. 34 e dall'Accordo Stato-Regioni del 21/12/2011 e Accordo Stato-Regioni del 07/07/2016.

- Presentazione e apertura del corso
- Ruolo dell'informazione e della formazione
- Organizzazione e sistemi di gestione
- Il sistema delle relazioni e della comunicazione
- Aspetti sindacali
- Benessere organizzativo compresi i fattori di natura ergonomica e da stress lavoro correlato

DURANTE IL CORSO I PARTECIPANTI SARANNO SOTTOPOSTI A TEST A RISPOSTA MULTIPLA AL FINE DI VERIFICARE L'ESATTA COMPrensIONE DELLA MATERIA.

DURATA 24 ore + ESAME 4 ore

PREZZO € 400,00 + iva

PER AZIENDE CONVENZIONATE sconto dedicato

DATE e ORARI

1^a edizione (rif. 8168)

06/06/2019 ore 09.00 - 13.00 / 14.00 - 18.00

13/06/2019 ore 09.00 - 13.00 / 14.00 - 18.00

20/06/2019 ore 14.00 - 18.00

27/06/2019 ore 09.00 - 13.00 / 14.00 - 18.00

2^a edizione (rif. 8353)

05/12/2019 ore 09.00 - 13.00 / 14.00 - 18.00

12/12/2019 ore 09.00 - 13.00 / 14.00 - 18.00

16/12/2019 ore 09.00 - 13.00 / 14.00 - 18.00

19/12/2019 ore 09.00 - 13.00

corso di AGGIORNAMENTO RSPP / ASPP

PROGRAMMA del CORSO

Il nuovo accordo "finalizzato alla individuazione della durata e dei contenuti minimi dei percorsi formativi per i responsabili e gli addetti dei servizi di prevenzione e protezione, ai sensi dell'articolo 32 del decreto legislativo 9 aprile 2008, n. 81 e successive modificazioni" entrato in vigore in data 03/09/2016 ha ridisegnato il percorso formativo di ASPP e RSPP e il monte ore destinato all'aggiornamento:

- RSPP: 40 ORE nel quinquennio
- ASPP: 20 ORE nel quinquennio

L'aggiornamento ha decorrenza quinquennale e deve essere calcolato dalla data di conclusione del Modulo B comune. Qualora RSPP e ASPP non completino l'aggiornamento entro il quinquennio viene interrotto l'esercizio le loro funzioni. Dovranno completare l'aggiornamento per il monte ore richiesto e, al raggiungimento, potranno tornare ad esercitare la funzione sospesa. Il quinquennio successivo decorre, naturalmente, dalla scadenza precedente.

PER GARANTIRE CONTINUITÀ NELLA FORMAZIONE, CENTRO CORSI PROGRAMMA CON CADENZA SEMESTRALE MODULI DA 4 ORE DI AGGIORNAMENTO TENUTI DA DOCENTI SPECIALIZZATI, AFFRONTANDO AD OGNI MODULO UN ARGOMENTO DIFFERENTE.

DURATA 4 ore

DATE e ORARI

1^a edizione (rif. 8100)

10/04/2019 ore 14.00 - 18.00

2^a edizione (rif. 8187)

25/06/2019 ore 09.00 - 13.00

3^a edizione (rif. 8295)

25/10/2019 ore 09.00 - 13.00

4^a edizione (rif. 8350)

04/12/2019 ore 09.00 - 13.00

E' possibile scegliere pacchetti di moduli e abbinarli in modo da raggiungere il monte ore richiesto richiesto per completare l'aggiornamento.

1 MODULO

PREZZO € 120,00 + iva

PER AZIENDE CONVENZIONATE € 102,00 + iva

2 MODULI

PREZZO € 220,00 + iva

PER AZIENDE CONVENZIONATE € 185,00 + iva

3 MODULI

PREZZO € 320,00 + iva

PER AZIENDE CONVENZIONATE € 270,00 + iva

4 MODULI

PREZZO € 410,00 + iva

PER AZIENDE CONVENZIONATE € 345,00 + iva

Il quarto modulo d'aggiornamento, può essere ritenuto valido come aggiornamento dirigenti. Per informazioni piu dettagliate, contattare l'ufficio Formazione.

corso per FORMAZIONE DIRIGENTI

PROGRAMMA del CORSO

modulo 1 GIURIDICO-NORMATIVO

- Sistema legislativo in materia di sicurezza dei lavoratori
- Gli organi di vigilanza e le procedure ispettive
- Soggetti del sistema di prevenzione aziendale secondo il D.Lgs. 81/08: compiti, obblighi, responsabilità e tutela assicurativa
- Delega di funzioni
- La responsabilità civile e penale e la tutela assicurativa
- La "responsabilità amministrativa delle persone giuridiche, delle società e delle associazioni, anche prive di responsabilità giuridica" ex D.Lgs. n. 231/2001, e s.m.i.
- I sistemi di qualificazione delle imprese e la patente a punti in edilizia

modulo 2 GESTIONE ED ORGANIZZAZIONE DELLA SICUREZZA

- Gestione della documentazione tecnico amministrativa

- Modelli di organizzazione e gestione della salute e sicurezza sul lavoro (art. 30, D.Lgs. 81/2008)
- Obblighi connessi ai contratti di appalto o d'opera o di somministrazione
- Organizzazione della prevenzione incendi, del primo soccorso e della gestione delle emergenze
- Modalità di organizzazione e di esercizio delle funzioni di vigilanza delle attività lavorative e in ordine all'adempimento degli obblighi previsti al comma 3 bis dell'art. 18 D.Lgs. 81/2008
- Ruolo del Responsabile e degli addetti al servizio di prevenzione e protezione

modulo 3 INDIVIDUAZIONE E VALUTAZIONE DEI RISCHI

- Criteri e strumenti per l'individuazione e la valutazione dei rischi
- Il rischio da stress lavoro-correlato
- Il rischio ricollegabile alle differenze di genere, età, alla provenienza da altri paesi e alla tipologia contrattuale
- Il rischio interferenziale e la gestione del rischio nello svolgimento di lavori in appalto

- Le misure tecniche, organizzative e procedurali di prevenzione e protezione in base ai fattori di rischio
- La considerazione degli infortuni mancati e delle risultanze delle attività di partecipazione dei lavoratori e dei preposti
- I dispositivi di protezione individuale
- La sorveglianza sanitaria

modulo 4 COMUNICAZIONE, FORMAZIONE E CONSULTAZIONE DEI LAVORATORI

- Competenze relazionali e consapevolezza del ruolo
- Importanza strategica dell'informazione, della formazione e dell'addestramento quali strumenti di conoscenza della realtà aziendale
- Tecniche di comunicazione
- Lavoro di gruppo e gestione dei conflitti

DURANTE IL CORSO I PARTECIPANTI SARANNO SOTTOPOSTI A TEST A RISPOSTA MULTIPLA AL FINE DI VERIFICARE L'ESATTA COMPrensIONE DELLA MATERIA.

DURATA 16 ore

RINNOVO ogni 5 anni

PREZZO € 300,00 + iva

PER AZIENDE CONVENZIONATE sconto dedicato

DATE e ORARI

1ª edizione (rif. 8148)

21/05/2019 ore 09.00 - 13.00 / 14.00 - 18.00

28/05/2019 ore 09.00 - 13.00 / 14.00 - 18.00

2ª edizione (rif. 8281)

16/10/2019 ore 09.00 - 13.00 / 14.00 - 18.00

23/10/2019 ore 09.00 - 13.00 / 14.00 - 18.00

corso di **AGGIORNAMENTO** formazione dirigenti

PROGRAMMA del CORSO

- Obblighi e responsabilità dei dirigenti
- Statistiche infortuni e malattie professionali
- La normativa di riferimento: il Testo Unico sulla Sicurezza nei luoghi di lavoro (D.LGS. 81/2008) e l'Accordo Stato Regioni del 21/12/2011
- Le Figure della Sicurezza
- Compiti e ruoli dei soggetti della sicurezza
- Verifica finale di apprendimento

IL CORSO E' VALIDO A I FINI DELL'AGGIORNAMENTO LAVORATORI E PREPOSTI.

DURATA 6 ore

RINNOVO ogni 5 anni

PREZZO € 120,00 + iva

PER AZIENDE CONVENZIONATE sconto dedicato

DATE e ORARI

1^a edizione (rif. 8170)

10/06/2019 ore 09.00 - 13.00 / 14.00 - 16.00

2^a edizione (rif. 8351)

04/12/2019 ore 09.00 - 13.00 / 14.00 - 16.00

LA SECONDA EDIZIONE, E' VALIDA COME AGGIORNAMENTO QUINQUENNALE RSPP/ASPP E FORNISCE CREDITI FORMATIVI.

corso di **FORMAZIONE PER FORMATORI SUI TEMI DELLA SICUREZZA**

PROGRAMMA del CORSO

- Comunicare la sicurezza: il ruolo della formazione a servizio di una nuova cultura della prevenzione dei rischi
- I sistemi di apprendimento: il ruolo del formatore come facilitatore e le caratteristiche di chi ascolta
- Il processo della formazione
- La comunicazione efficace
- Tecniche e metodologie di gestione d'aula
- L'uso efficace degli strumenti didattici
- La valutazione della formazione
- La valutazione della formazione
- Consultazione e partecipazione dell'RLS. Funzioni e modalità nomina di quest'ultimo

DURANTE I PARTECIPANTI SARANNO SOTTOPOSTI A TEST A RISPOSTA MULTIPLA AL FINE DI VERIFICARE L'ESATTA COMPrensIONE DELLA MATERIA.

DURATA 24 ore

RINNOVO ogni 5 anni

PREZZO € 540,00 + iva

PER AZIENDE CONVENZIONATE sconto dedicato

DATE e ORARI

1^a edizione (rif. 8246)

18/09/2019 ore 09.00 - 13.00 / 14.00 - 18.00

25/09/2019 ore 09.00 - 13.00 / 14.00 - 18.00

02/10/2019 ore 09.00 - 13.00 / 14.00 - 18.00

corso per FORMAZIONE PREPOSTI

PROGRAMMA del CORSO

- Principali soggetti del sistema di prevenzione aziendale: compiti, obblighi, responsabilità
- Relazioni tra i vari soggetti interni ed esterni del sistema di prevenzione
- Definizione e individuazione dei fattori di rischio
- Possibili incidenti e infortuni
- Tecniche di comunicazione e sensibilizzazione dei lavoratori, in particolare neoassunti, somministrati, stranieri
- Valutazione dei rischi dell'Azienda, con particolare riferimento al contesto in cui il preposto opera
- Individuazione misure tecniche, organizzative e procedurali di prevenzione e protezione
- Modalità di esercizio della funzione di controllo dell'osservanza da parte dei lavoratori delle disposizioni di legge e aziendali in materia di salute e sicurezza sul lavoro e di uso dei mezzi di protezione collettivi e individuali messi a loro disposizione

DURANTE IL CORSO I PARTECIPANTI SARANNO SOTTOPOSTI A TEST A RISPOSTA MULTIPLA AL FINE DI VERIFICARE L'ESATTA COMPrensIONE DELLA MATERIA.

DURATA 8 ore

RINNOVO ogni 5 anni

PREZZO € 150,00 + iva

PER AZIENDE CONVENZIONATE sconto dedicato

DATE e ORARI

1^a edizione (rif. 8027)

07/02/2019 ore 09.00 - 13.00 / 14.00 - 18.00

2^a edizione (rif. 8088)

03/04/2019 ore 09.00 - 13.00 / 14.00 - 18.00

3^a edizione (rif. 8165)

04/06/2019 ore 09.00 - 13.00 / 14.00 - 18.00

4^a edizione (rif. 8223)

26/07/2019 ore 09.00 - 13.00 / 14.00 - 18.00

5^a edizione (rif. 8268)

08/10/2019 ore 09.00 - 13.00 / 14.00 - 18.00

6^a edizione (rif. 8335)

22/11/2019 ore 09.00 - 13.00 / 14.00 - 18.00

7^a edizione (rif. 8370)

17/12/2019 ore 09.00 - 13.00 / 14.00 - 18.00

corso di AGGIORNAMENTO formazione preposti

PROGRAMMA del CORSO

- Il ruolo del preposto declinato nelle varie casistiche
- Responsabilità oggettive
- Esempi e casi pratici
- Orientamenti giurisprudenziali
- La vigilanza del preposto:
- Nell'uso dei DPI
- Nell'utilizzo delle attrezzature e delle macchine
- Nell'uso delle sostanze pericolose
- Nell'osservanza delle norme comportamentali
- Esercitazione e test

DURATA 6 ore

RINNOVO ogni 5 anni

PREZZO € 110,00 + iva

PER AZIENDE CONVENZIONATE sconto dedicato

DATE e ORARI

1^a edizione (rif. 8028)

07/02/2019 ore 09.00 - 13.00 / 14.00 - 16.00

2^a edizione (rif. 8089)

03/04/2019 ore 09.00 - 13.00 / 14.00 - 16.00

3^a edizione (rif. 8166)

04/06/2019 ore 09.00 - 13.00 / 14.00 - 16.00

4^a edizione (rif. 8224)

26/07/2019 ore 09.00 - 13.00 / 14.00 - 16.00

5^a edizione (rif. 8269)

08/10/2019 ore 09.00 - 13.00 / 14.00 - 16.00

6^a edizione (rif. 8334)

20/11/2019 ore 09.00 - 13.00 / 14.00 - 16.00

7^a edizione (rif. 8371)

17/12/2019 ore 09.00 - 13.00 / 14.00 - 16.00

IL CORSO E' VALIDO AI FINI DELL'AGGIORNAMENTO LAVORATORI E DIRIGENTI.

corso per **RLS** (rappresentante dei lavoratori per la sicurezza)

PROGRAMMA del CORSO

- **Modulo 1:** principi giuridici comunitari e nazionali, legislazione generale e speciale in materia di sicurezza e salute sul lavoro
- **Modulo 2:** principali soggetti coinvolti e relativi obblighi
- **Modulo 3:** individuazione delle misure tecniche, organizzative e procedurali di prevenzione e protezione (parte 1 – igiene de lavoro)
- **Modulo 4:** aspetti normativi dell'attività del RLS
- **Modulo 5:** nozioni di tecnica della comunicazione
- **Modulo 6:** definizione e individuazione dei fattori di rischio e valutazione dei rischi (aspetti generali)
- **Modulo 7:** valutazione dei rischi (aspetti specifici)
- **Modulo 8:** Individuazione delle misure tecniche, organizzative e procedurali di prevenzione e protezione (parte 2 – sicurezza sul lavoro)

DURANTE IL CORSO I PARTECIPANTI SARANNO SOTTOPOSTI A TEST A RISPOSTA MULTIPLA AL FINE DI VERIFICARE L'ESATTA COMPrensione DELLA MATERIA.

DURATA 32 ore

RINNOVO annuale

PREZZO € 280,00 + iva

PER AZIENDE CONVENZIONATE sconto dedicato

DATE e ORARI

1ª edizione (rif. 8143)

17/05/2019 modulo 1 ore 09.00 - 13.00

17/05/2019 modulo 2 ore 14.00 - 18.00

24/05/2019 modulo 3 ore 09.00 - 13.00

24/05/2019 modulo 4 ore 14.00 - 18.00

31/05/2019 modulo 5 ore 09.00 - 13.00

31/05/2019 modulo 6 ore 14.00 - 18.00

07/06/2019 modulo 7 ore 09.00 - 13.00

07/06/2019 modulo 8 ore 14.00 - 18.00

2ª edizione (rif. 8317)

07/11/2019 modulo 1 ore 09.00 - 13.00

07/11/2019 modulo 2 ore 14.00 - 18.00

14/11/2019 modulo 3 ore 09.00 - 13.00

14/11/2019 modulo 4 ore 14.00 - 18.00

21/11/2019 modulo 5 ore 09.00 - 13.00

21/11/2019 modulo 6 ore 14.00 - 18.00

28/11/2019 modulo 7 ore 09.00 - 13.00

28/11/2019 modulo 8 ore 14.00 - 18.00

corso di AGGIORNAMENTO RLS (rappresentante dei lavoratori per la sicurezza)

PROGRAMMA del CORSO

MODULO 1

- Gli appalti e la sicurezza nei luoghi di lavoro
- Idoneità Tecnico Professionale delle imprese appaltatrici
- I datori di lavoro committente ed appaltatore
- Lo scambio di informazioni, le interferenze, il DUVRI
- L'appalto nei luoghi confinati e l'idoneità delle imprese secondo il DPR 177/2011
- I luoghi confinati ed i rischi correlati
- La valutazione dei rischi nei luoghi confinati

DURANTE IL CORSO I PARTECIPANTI SARANNO SOTTOPOSTI A TEST A RISPOSTA MULTIPLA AL FINE DI VERIFICARE L'ESATTA COMPRESIONE DELLA MATERIA.

MODULO 2

- I Rischi Fisici negli ambienti di lavoro
- Il Rumore
- Le Vibrazioni
- Le Radiazioni Ottiche Artificiali (ROA)
- I Campi Elettromagnetici (CEM)

DATE e ORARI

modulo 1

DIPENDENTI < 50

DURATA 4 ore

RINNOVO annuale

PREZZO € 80,00 + iva

PER AZIENDE CONVENZIONATE sconto dedicato

1ª edizione (rif. 8024)

06/02/2019 ore 09.00 - 13.00

2ª edizione (rif. 8090)

05/04/2019 ore 09.00 - 13.00

3ª edizione (rif. 8163)

04/06/2019 ore 09.00 - 13.00

4ª edizione (rif. 8203)

11/07/2019 ore 09.00 - 13.00

5ª edizione (rif. 8252)

23/09/2019 ore 09.00 - 13.00

6ª edizione (rif. 8311)

05/11/2019 ore 09.00 - 13.00

7ª edizione (rif. 8355)

06/12/2019 ore 09.00 - 13.00

modulo 1 e 2

DIPENDENTI > 50

DURATA 8 ore

RINNOVO annuale

PREZZO € 160,00 + iva

PER AZIENDE CONVENZIONATE sconto dedicato

1ª edizione (rif. 8025)

06/02/2019 ore 09.00 - 13.00 / 14.00 - 18.00

2ª edizione (rif. 8091)

05/04/2019 ore 09.00 - 13.00 / 14.00 - 18.00

3ª edizione (rif. 8164)

04/06/2019 ore 09.00 - 13.00 / 14.00 - 18.00

4ª edizione (rif. 8204)

11/07/2019 ore 09.00 - 13.00 / 14.00 - 18.00

5ª edizione (rif. 8253)

23/09/2019 ore 09.00 - 13.00 / 14.00 - 18.00

6ª edizione (rif. 8312)

05/11/2019 ore 09.00 - 13.00 / 14.00 - 18.00

7ª edizione (rif. 8356)

06/12/2019 ore 09.00 - 13.00 / 14.00 - 18.00



corso per OPERATORI ELETTRICI PES - PAV

PROGRAMMA del CORSO

- Disposizioni legislative e norme tecniche in materia di sicurezza degli operatori elettrici
- Individuazione delle fonti di pericolo, delle barriere di sicurezza e dei rischi residui
- Partecipazione attiva del manutentore elettrico al sistema Aziendale di gestione della sicurezza
- Dinamica dell'infortunio elettrico ed effetti della corrente elettrica sul corpo umano
- Peculiarità professionali richieste alle persone esperte (PES), alle persone avvertite (PAV)
- Procedura per interventi in assenza di tensione
- Procedura per interventi in prossimità di parti sotto tensione
- Procedura per interventi a contatto con parti sotto tensione
- Ripristino in sicurezza, sotto tensione dei dispositivi di protezione contro le sovracorrenti
- Qualità richiesta alla documentazione di supporto
- Qualità dei dispositivi di protezione individuali)

DURANTE IL CORSO I PARTECIPANTI SARANNO SOTTOPOSTI AD UN TEST A RISPOSTA MULTIPLA AL FINE DI VERIFICARE L'ESATTA COMPrensIONE DELLA MATERIA.

DURATA 16 ore

RINNOVO ogni 5 anni (consigliato)

PREZZO € 260,00 + iva

PER AZIENDE CONVENZIONATE sconto dedicato

DATE e ORARI

1^a edizione (rif. 8078)

26/03/2019 ore 14.00 - 18.00

28/03/2019 ore 14.00 - 18.00

02/04/2019 ore 14.00 - 18.00

04/04/2019 ore 14.00 - 18.00

2^a edizione (rif. 8188)

26/06/2019 ore 14.00 - 18.00

28/06/2019 ore 14.00 - 18.00

03/07/2019 ore 14.00 - 18.00

05/07/2019 ore 14.00 - 18.00

3^a edizione (rif. 8323)

13/11/2019 ore 14.00 - 18.00

15/11/2019 ore 14.00 - 18.00

20/11/2019 ore 14.00 - 18.00

22/11/2019 ore 14.00 - 18.00

corso di AGGIORNAMENTO operatori elettrici pes - pav

PROGRAMMA del CORSO

Il corso di aggiornamento CEI 11-27 V Edizione si rivolge a Persone Esperte (PES), Persone Avvertite (PAV) che nell'ambito della loro attività eseguono lavori su impianti elettrici fuori tensione, in prossimità o sotto tensione per tensioni fino a 1000 V in c.a. e 1500 V in c.c.. Si rivolge anche a chi svolge lavori in prossimità o fuori tensione su impianti in alta tensione, ai Responsabili dell'Impianto per i lavori (RI) e ai Preposti alla conduzione dei lavori (PL) di cui alla Norma CEI 11-27:2014. La finalità del corso è quella di aggiornare con riferimento alla nuova Norma CEI 11-27:2014 e alla Norma CEI EN 50110-1:2014 la preparazione del personale già formato che svolge lavori elettrici, con particolare riguardo al possesso delle necessarie conoscenze e modalità di organizzazione e conduzione dei lavori elettrici, nonché consolidare le conoscenze per l'operatività sulle tecniche di lavoro elettrico sotto tensione.

DURANTE IL CORSO DI AGGIORNAMENTO I PARTECIPANTI SARANNO SOTTOPOSTI AD UN TEST A RISPOSTA MULTIPLA AL FINE DI VERIFICARE L'ESATTA COMPrensIONE DELLA MATERIA.

DURATA 4 ore

RINNOVO ogni 5 anni (consigliato)

PREZZO € 85,00 + iva

PER AZIENDE CONVENZIONATE sconto dedicato

DATE e ORARI

1^a edizione (rif. 8377)

02/04/2019 ore 14.00 - 18.00

2^a edizione (rif. 8191)

03/07/2019 ore 14.00 - 18.00

3^a edizione (rif. 8378)

20/11/2019 ore 14.00 - 18.00

corso per ADDETTI ALLE VERIFICHE DELLE ATTREZZATURE E DEGLI ACCESSORI DI SOLLEVAMENTO

PROGRAMMA del CORSO

- D. Lgs 81/08
- Libretto uso e manutenzione: manutenzioni ordinarie e straordinarie
- Installazione (premontaggio e installazione) e smontaggio attrezzature
- Messa in opera, avviamenti, arresti e ricerca guasti
- Manutenzione ordinaria e verifiche, ingrassaggio, pulizia, rabbocchi olio, rabbocchi batterie
- Compilazione scheda tecnica manutenzioni
- Verifica funi e catene paranco
- Verifica PERIODICA paranco e PLE
- Verifica TRIMESTRALE catena del carrello elevatore, batteria
- Verifica accessori per il sollevamento

DURANTE IL CORSO I PARTECIPANTI SARANNO SOTTOPOSTI AD UN TEST A RISPOSTA MULTIPLA AL FINE DI VERIFICARE L'ESATTA COMPrensIONE DELLA MATERIA TEORICA PRATICA.

DURATA 8 ore

PREZZO € 180,00 + iva

PER AZIENDE CONVENZIONATE sconto dedicato

DATE e ORARI

1ª edizione (rif. 8300)

29/10/2019 ore 9.00 - 13.00 / 14.00 - 18.00

Il corso e' valido come aggiornamento rspp/aspp e fornisce crediti formativi.

corso per DIRETTIVA MACCHINE

PROGRAMMA del CORSO

La Direttiva Macchine 2006/42/CE (recepita con il D.Lgs. 17/2010) ha posto in capo ai fabbricanti l'obbligo di valutare il rischio delle macchine costruite e di costituire il Fascicolo Tecnico della Costruzione; i datori di lavoro devono inoltre mettere a disposizione ai lavoratori macchine nuove rispondenti ai requisiti contenuti nella direttiva succitata e di valutare in generale i rischi sulle proprie macchine (attrezzature di lavoro), considerando le modifiche apportate su macchine CE e non.

Il Corso di alta formazione si propone pertanto lo scopo di approfondire la "direttiva" con un approccio tecnicogiuridico e taglio operativo al fine di fornire gli strumenti volti ad operare secondo regole previste, ad effettuare le valutazioni e ad allestire le opportune misure di prevenzione e protezione sui macchinari.

Durante il corso verranno approfondite le seguenti tematiche:

- Introduzione generale alla legislazione sulla sicurezza delle macchine
- Decreto Legislativo 81/08
- Decreto Legislativo 17/10 (Direttiva 2006/42)
- Le altre Direttive Comunitarie di prodotto
- Definizioni e campo di applicazione
- Immissione sul mercato e messa in servizio
- Fabbricante, Mandatario, Importatore
- Insiemi di macchine, attrezzature intercambiabili, componenti di sicurezza
- Il processo di certificazione e le responsabilità del Fabbricante
- L'uso previsto e l'uso scorretto ragionevolmente prevedibile
- Il ritiro dal mercato e la clausola di salvaguardia
- Le procedure di certificazione
- La conformità del materiale acquistato da inserire nelle macchine
- La Dichiarazione di Conformità
- La gestione documentale
- Le norme tecniche
- La presunzione di conformità

- I RES Requisiti Essenziali di Sicurezza
- Domande, discussioni in aula
- Illustrazione delle principali norme tecniche di tipo A
- L'analisi dei rischi: linee guida per la sua effettuazione in accordo con le norme armonizzate vigenti.
- Le norme tecniche di tipo B
- Le principali norme elettriche (es. EN 60204-1)
- Parti dei sistemi di comando legate alla sicurezza (es. EN 13849)
- Protezione delle macchine: tipi di ripari e loro norme collegate
- Criteri per la scelta delle protezioni – i RES della direttiva macchine
- La segnaletica di sicurezza a bordo macchina
- Il Manuale di Uso e Manutenzione
- Il Fascicolo Tecnico della Costruzione
- Il ciclo di vita delle macchine
- Valutazione dello stato di idoneità e limiti di intervento (Vizio palese ed occulto)
- Manutenzione ordinaria e straordinaria delle attrezzature
- Dalla manutenzione alla modifica delle attrezzature: casi significativi
- Le norme tecniche di tipo C

DURATA 8 ore

PREZZO € 180,00 + iva

PER AZIENDE CONVENZIONATE sconto dedicato

DATE e ORARI

1ª edizione (rif. 8156)

30/05/2019 ore 9.00 - 13.00 / 14.00 - 18.00

Il corso e' valido come aggiornamento rspp/aspp e fornisce crediti formativi.

corso per LAVORI IN AMBIENTI E SPAZI CONFINATI

PROGRAMMA del CORSO

- Normativa generale (D. Lgs. 81/08 e s.m.i., norme tecniche e linee guida) e specifica
- Applicazione in caso di appalti (art. 26 e All. V cantieri temporanei e mobili del D. Lgs. 81/08 e s.m.i.)
- Il ruolo del Responsabile Designato nella gestione del rischio
- Procedure ed istruzioni operative (permessi di lavoro, check list per l'ingresso, etc.)
- Informazione e formazione per l'utilizzo dei DPI di III categoria
- Gestione di una emergenza con indicazione di procedure operative
- Analisi di alcuni incidenti ed infortuni legati agli spazi confinati
- Valutazione dei rischi legati all'esposizione dei lavoratori, con l'individuazione delle misure di prevenzione, protezione ed organizzative
- Scelta della strumentazione per l'analisi dell'atmosfera presente nello spazio confinato
- Dimostrazione del funzionamento di apparecchiature specifiche

DURANTE IL CORSO I PARTECIPANTI SARANNO SOTTOPOSTI AD UN TEST A RISPOSTA MULTIPLA AL FINE DI VERIFICARE L'ESATTA COMPrensIONE DELLA MATERIA, DURANTE L'ESERCITAZIONE PRATICA VERRÀ VALUTATO IL GRADO DI APPRENDIMENTO DELLE MISURE DI SICUREZZA.

DURATA 12 ore

RINNOVO ogni 5 anni (consigliato)

PREZZO € 225,00 + iva

PER AZIENDE CONVENZIONATE sconto dedicato

DATE e ORARI

1^a edizione (rif. 8044)

26/02/2019 ore 9.00 - 13.00 / 14.00 - 18.00

05/03/2019 mod. addestram. ore 14.00 - 18.00

2^a edizione (rif. 8130)

09/05/2019 ore 9.00 - 13.00 / 14.00 - 18.00

16/05/2019 mod. addestram. ore 14.00 - 18.00

3^a edizione (rif. 8234)

13/09/2019 ore 9.00 - 13.00 / 14.00 - 18.00

20/09/2019 mod. addestram. ore 14.00 - 18.00

4^a edizione (rif. 8329)

18/11/2019 ore 9.00 - 13.00 / 14.00 - 18.00

25/11/2019 mod. addestram. ore 14.00 - 18.00

corso di AGGIORNAMENTO lavori in ambienti e spazi confinati

PROGRAMMA del CORSO

- Normativa generale (D. Lgs. 81/08 e s.m.i., norme tecniche e linee guida) e specifica
- Applicazione in caso di appalti (art. 26 e All. V cantieri temporanei e mobili del D. Lgs. 81/08 e s.m.i.)
- Procedure ed istruzioni operative (permessi di lavoro, check list per l'ingresso, etc.)
- Informazione e formazione per l'utilizzo dei DPI di III categoria
- Gestione di una emergenza con indicazione di procedure operative
- Analisi di alcuni incidenti ed infortuni legati agli spazi confinati

DURANTE IL CORSO DI AGGIORNAMENTO I PARTECIPANTI SARANNO SOTTOPOSTI AD UN TEST A RISPOSTA MULTIPLA AL FINE DI VERIFICARE L'ESATTA COMPrensIONE DELLA MATERIA.

DURATA 4 ore

RINNOVO ogni 5 anni (consigliato)

PREZZO € 100,00 + iva

PER AZIENDE CONVENZIONATE sconto dedicato

DATE e ORARI

1^a edizione (rif. 8045)

26/02/2019 ore 14.00 - 18.00

2^a edizione (rif. 8131)

09/05/2019 ore 14.00 - 18.00

3^a edizione (rif. 8235)

13/09/2019 ore 14.00 - 18.00

4^a edizione (rif. 8330)

18/11/2019 ore 14.00 - 18.00

corso per SEGNALETICA STRADALE

PROGRAMMA del CORSO

Modulo giuridico - normativo (1 ora)

- Cenni sulla legislazione generale di sicurezza in materia di prevenzione infortuni con particolare riferimento ai cantieri temporanei e mobili in presenza di traffico
- Cenni sugli articoli del Codice della Strada e del suo regolamento di attuazione, che disciplinano l'esecuzione di opere, depositi e l'apertura di cantieri sulle strade di ogni classe
- Cenni sull'analisi dei rischi a cui sono esposti i lavoratori in presenza di traffico e di quelli trasmessi agli utenti
- Cenni sulle statistiche degli infortuni e delle violazioni delle norme nei cantieri stradali in presenza di traffico

Modulo tecnico (3 ore)

- Nozioni sulla segnaletica temporanea
- I dispositivi di protezione individuale: indumenti ad alta visibilità
- Organizzazione del lavoro in squadra, compiti degli operatori e modalità di comunicazione
- Norme operative e comportamentali per l'esecuzione in sicurezza di interventi programmati e di emergenza (vedi allegato I del presente decreto)

Modulo pratico (4 ore)

- Tecniche di installazione e rimozione della segnaletica per cantieri stradali su: Strade di tipo

A, B, D (autostrade, strade extraurbane principali, strade urbane di scorrimento); Strade di tipo C, F (strade extraurbane secondarie e locali extraurbane); Strade di tipo E, F (strade urbane di quartiere e locali urbane)

- Tecniche di intervento mediante "cantieri mobili"
- Tecniche di intervento in sicurezza per situazioni di emergenza

DURANTE IL CORSO I PARTECIPANTI SARANNO SOTTOPOSTI AD UN TEST A RISPOSTA MULTIPLA AL FINE DI VERIFICARE L'ESATTA COMPrensIONE DELLA MATERIA, DURANTE L'ESERCITAZIONE PRATICA VERRÀ VALUTATO IL GRADO DI APPRENDIMENTO DELLE MISURE DI SICUREZZA.

DURATA 8 ore

RINNOVO ogni 5 anni

PREZZO € 160,00 + iva

PER AZIENDE CONVENZIONATE sconto dedicato

DATE e ORARI

1ª edizione (rif. 8095)

09/04/2019 ore 14.00 - 18.00

16/04/2019 ore 14.00 - 18.00

2ª edizione (rif. 8265)

07/10/2019 ore 14.00 - 18.00

14/10/2019 ore 14.00 - 18.00

corso di AGGIORNAMENTO segnaletica stradale

PROGRAMMA del CORSO

Il corso, in linea con la più recente normativa del 2019, il DM 22/01/2019, avrà una durata di 6 ore e tratterà i seguenti punti:

Modulo giuridico normativo e tecnico (3 ore)

- Cenni sulla legislazione generale di sicurezza in materia di prevenzione infortuni con particolare riferimento ai cantieri temporanei e mobili in presenza di traffico
- Cenni sugli articoli del Codice della Strada e del suo regolamento di attuazione, che disciplinano l'esecuzione di opere, depositi e l'apertura di cantieri sulle strade di ogni classe
- Cenni sull'analisi dei rischi, sulle statistiche degli infortuni, sulla segnaletica temporanea e sui dispositivi di protezione individuale
- Organizzazione del lavoro in squadra, compiti degli operatori e modalità di comunicazione;
- Norme operative e comportamentali per l'esecuzione in sicurezza di interventi programmati e di emergenza
- Varie ed eventuali integrazioni previste dalle revisioni periodiche

Modulo pratico (3 ore)

- Tecniche di intervento mediante "cantieri mobili" e di intervento in sicurezza per situazioni di emergenza

- Tecniche di installazione e rimozione della segnaletica per cantieri stradali su: Strade di tipo A, B, D (autostrade, strade extraurbane principali, strade urbane di scorrimento); Strade di tipo C, F (strade extraurbane secondarie e locali extraurbane); Strade di tipo E, F (strade urbane di quartiere e locali urbane)

DURANTE IL CORSO DI AGGIORNAMENTO I PARTECIPANTI SARANNO SOTTOPOSTI AD UN TEST A RISPOSTA MULTIPLA AL FINE DI VERIFICARE L'ESATTA COMPrensIONE DELLA MATERIA.

DURATA 6 ore

RINNOVO ogni 5 anni

PREZZO € 130,00 + iva

PER AZIENDE CONVENZIONATE sconto dedicato

DATE e ORARI

1ª edizione (rif. 8096)

09/04/2019 ore 14.00 - 17.00

16/04/2019 ore 14.00 - 17.00

2ª edizione (rif. 8266)

07/10/2019 ore 14.00 - 17.00

14/10/2019 ore 14.00 - 17.00

corso di
ADDESTRAMENTO SULL'USO CORRETTO E ALL'UTILIZZO PRATICO DEI D.P.I. ANTICADUTA - LAVORI IN QUOTA

PROGRAMMA del CORSO

Modulo teorico

- Tipologie dei DPI anticaduta di terza categoria
- Individuazione dei sistemi anticaduta più corretti ed adeguati ai rischi connessi al tipo di lavoro da svolgere
- Definizione delle modalità per il corretto uso degli anticaduta in relazione alle problematiche operative
- Normative, caratteristiche tecniche
- Verifiche e manutenzione degli stessi

Modulo pratico

- Corretto metodo per indossare una imbracatura anticaduta
- Scelta dei DPI anticaduta
- Scelta dell'ancoraggio e sistema di aggancio

DURANTE IL CORSO I PARTECIPANTI SARANNO SOTTOPOSTI AD UN TEST A RISPOSTA MULTIPLA AL FINE DI VERIFICARE L'ESATTA COMPrensIONE DELLA MATERIA.

DURANTE L'ESERCITAZIONE PRATICA VERRÀ VALUTATO IL GRADO DI APPRENDIMENTO DELLE MISURE DI SICUREZZA.

IL CORSO È PROPEDEUTICO ALLA FREQUENZA DEI MODULI DI SPECIALIZZAZIONE.

ACQUISTANDO TUTTI E 4 I MODULI SI AVRÀ DIRITTO AD UNA QUOTA DI PARTECIPAZIONE SCONTATA, PARI AD EURO 320,00 + IVA PER PERSONA. PER LE AZIENDE CONVENZIONATE LA QUOTA DI PARTECIPAZIONE SARÀ PARI A EURO 288,00 + IVA.

DURATA 4 ore

RINNOVO ogni 5 anni (consigliato)

PREZZO € 100,00 + iva

PER AZIENDE CONVENZIONATE sconto dedicato

DATE e ORARI

1ª edizione (rif. 8021)

05/02/2019 ore 9.00 - 13.00

2ª edizione (rif. 8061)

12/03/2019 ore 14.00 - 18.00

3ª edizione (rif. 8113)

16/04/2019 ore 9.00 - 13.00

4ª edizione (rif. 8118)

07/05/2019 ore 9.00 - 13.00

5ª edizione (rif. 8180)

18/06/2019 ore 9.00 - 13.00

6ª edizione (rif. 8206)

12/07/2019 ore 9.00 - 13.00

7ª edizione (rif. 8241)

17/09/2019 ore 14.00 - 18.00

8ª edizione (rif. 8275)

14/10/2019 ore 9.00 - 13.00

9ª edizione (rif. 8324)

13/11/2019 ore 9.00 - 13.00

10ª edizione (rif. 8368)

16/12/2019 ore 9.00 - 13.00

corso di
AGGIORNAMENTO addestramento sull'uso corretto e all'utilizzo pratico dei d.p.i. anticaduta - lavori in quota

PROGRAMMA del CORSO

Modulo teorico

- Tipologie dei DPI anticaduta di terza categoria
- Individuazione dei sistemi anticaduta più corretti ed adeguati ai rischi connessi al tipo di lavoro da svolgere
- Definizione delle modalità per il corretto uso degli anticaduta in relazione alle problematiche operative
- Normative, caratteristiche tecniche
- Verifiche e manutenzione degli stessi

Modulo pratico (2 ore)

- Corretto metodo per indossare una imbracatura anticaduta
- Scelta dei DPI anticaduta
- Scelta dell'ancoraggio e sistema di aggancio

DURANTE IL CORSO DI AGGIORNAMENTO I PARTECIPANTI SARANNO SOTTOPOSTI AD UN TEST A RISPOSTA MULTIPLA AL FINE DI VERIFICARE L'ESATTA COMPrensIONE DELLA MATERIA.

DURANTE L'ESERCITAZIONE PRATICA VERRÀ VALUTATO IL GRADO DI APPRENDIMENTO DELLE MISURE DI SICUREZZA.

DURATA 4 ore

RINNOVO ogni 5 anni (consigliato)

PREZZO € 100,00 + iva

PER AZIENDE CONVENZIONATE sconto dedicato

DATE e ORARI

1ª edizione (rif. 8022)

05/02/2019 ore 9.00 - 13.00

2ª edizione (rif. 8062)

12/03/2019 ore 14.00 - 18.00

3ª edizione (rif. 8114)

16/04/2019 ore 9.00 - 13.00

4ª edizione (rif. 8119)

07/05/2019 ore 9.00 - 13.00

5ª edizione (rif. 8181)

18/06/2019 ore 9.00 - 13.00

6ª edizione (rif. 8207)

12/07/2019 ore 9.00 - 13.00

7ª edizione (rif. 8242)

17/09/2019 ore 14.00 - 18.00

8ª edizione (rif. 8276)

14/10/2019 ore 9.00 - 13.00

9ª edizione (rif. 8325)

13/11/2019 ore 9.00 - 13.00

10ª edizione (rif. 8369)

16/12/2019 ore 9.00 - 13.00

corso di
**IL LAVORO IN QUOTA: MODULO SPECIALISTICO DPI
 ANTICADUTA PER MONTAGGIO E SMONTAGGIO DI LINEE VITA**

PROGRAMMA del CORSO

Modulo teorico - pratico

- Il d.lgs 81/08 e s.m.i.
- Gli intervalli operativi in quota
- Il corretto utilizzo delle attrezzature per lavori in altezza
- Le linee vita
- I dispositivi di ancoraggio (Uni EN 795/2012)
- L'effetto pendolo
- Tirante d'aria e fattore di caduta
- Esempio

DURANTE IL CORSO I PARTECIPANTI SARANNO SOTTOPOSTI AD UN TEST A RISPOSTA MULTIPLA AL FINE DI VERIFICARE L'ESATTA COMPrensIONE DELLA MATERIA.

DURANTE L'ESERCITAZIONE PRATICA VERRÀ VALUTATO IL GRADO DI APPRENDIMENTO DELLE MISURE DI SICUREZZA.

DURATA 4 ore

RINNOVO ogni 5 anni (consigliato)

PREZZO € 100,00 + iva

PER AZIENDE CONVENZIONATE sconto dedicato

DATE e ORARI

1ª edizione (rif. 8082)

29/03/2019 ore 9.00 - 13.00

2ª edizione (rif. 8326)

13/11/2019 ore 14.00 - 18.00

corso di
**IL SOCCORSO E IL RECUPERO NEI LAVORI IN QUOTA:
 MODULO SPECIALISTICO DPI ANTICADUTA**

PROGRAMMA del CORSO

Modulo teorico - pratico

- Il rischio di sospensione del lavoratore
- Il recupero dell'infortunato nelle varie situazioni
- I principali strumenti ed attrezzature da utilizzare
- Prova pratica di recupero dell'infortunato nelle diverse condizioni di lavoro

DURANTE IL CORSO I PARTECIPANTI SARANNO SOTTOPOSTI AD UN TEST A RISPOSTA MULTIPLA AL FINE DI VERIFICARE L'ESATTA COMPrensIONE DELLA MATERIA.

DURANTE L'ESERCITAZIONE PRATICA VERRÀ VALUTATO IL GRADO DI APPRENDIMENTO DELLE MISURE DI SICUREZZA.

DURATA 4 ore

RINNOVO ogni 5 anni (consigliato)

PREZZO € 100,00 + iva

PER AZIENDE CONVENZIONATE sconto dedicato

DATE e ORARI

1ª edizione (rif. 8083)

29/03/2019 ore 14.00 - 18.00

2ª edizione (rif. 8336)

22/11/2019 ore 9.00 - 13.00

corso di
**ADDESTRAMENTO E FORMAZIONE ALL' USO DELLE SCALE
 A PIOLI: MODULO SPECIALISTICO DPI ANTICADUTA**

PROGRAMMA del CORSO

Modulo teorico - pratico

- Tipologie di scale e norme di riferimento
- Caratteristiche di sicurezza delle scale
- Modalità di utilizzo delle scale e rischi nell'utilizzo non conforme

DURANTE IL CORSO I PARTECIPANTI SARANNO SOTTOPOSTI AD UN TEST A RISPOSTA MULTIPLA AL FINE DI VERIFICARE L'ESATTA COMPrensIONE DELLA MATERIA TEORICO.

DURANTE L'ESERCITAZIONE PRATICA VERRÀ VALUTATO IL GRADO DI APPRENDIMENTO DELLE MISURE DI SICUREZZA.

DURATA 4 ore

RINNOVO ogni 5 anni (consigliato)

PREZZO € 100,00 + iva

PER AZIENDE CONVENZIONATE sconto dedicato

DATE e ORARI

1ª edizione (rif. 8106)

12/04/2019 ore 14.00 - 18.00

2ª edizione (rif. 8345)

02/12/2019 ore 9.00 - 13.00

corso per
**ADDESTRAMENTO AL MONTAGGIO E
 SMONTAGGIO TRABATTELLI**

PROGRAMMA del CORSO

Modulo teorico - pratico

- Tipologie di trabattelli e normativa di riferimento
- Montaggio-smontaggio-trasformazione di ponteggi a telai prefabbricati (PTP)
- Elementi di gestione di prima emergenza-salvataggio

DURANTE IL CORSO I PARTECIPANTI SARANNO SOTTOPOSTI AD UN TEST A RISPOSTA MULTIPLA AL FINE DI VERIFICARE L'ESATTA COMPrensIONE DELLA MATERIA TEORICO.

DURANTE L'ESERCITAZIONE PRATICA VERRÀ VALUTATO IL GRADO DI APPRENDIMENTO DELLE MISURE DI SICUREZZA.

DURATA 6 ore

RINNOVO ogni 4 anni

PREZZO € 165,00 + iva

PER AZIENDE CONVENZIONATE sconto dedicato

DATE e ORARI

1ª edizione (rif. 8282)

25/06/2019 ore 09.00 - 13.00 / 14.00 - 16.00

2ª edizione (rif. 8283)

26/11/2019 ore 09.00 - 13.00 / 14.00 - 16.00

corso di LAVORI ELETTRICI SU VEICOLI IBRIDI O ELETTRICI

PROGRAMMA del CORSO

Il corso è rivolto a Meccanici, elettrauto, carrozzieri, addetti ai soccorsi stradali e in generale lavoratori che entrano in contatto o prossimità di parti elettriche di veicoli elettrici (EV) o ibridi (HEV)

- Principi di elettrotecnica
- Conoscenza delle principali disposizioni legislative in materia di sicurezza elettrica e rischio elettrico
- Le batterie e i sistemi di ricarica standard e rapida
- gradi di protezione delle apparecchiature elettriche;
- L'arco elettrico e i suoi effetti;
- Gli effetti dell'elettricità nel corpo umano
- Le norme CEI e le qualifiche PES/ PAV
- Attrezzature e DPI per i lavori elettrici
- Le procedure di lavoro per l'esecuzione dei lavori elettrici su veicoli elettrici o ibridi:
- Esempi di schede di lavoro / procedure operative per la messa in sicurezza di veicoli elettrici o ibridi.
- Test di apprendimento

DURATA 8 ore

PREZZO € 150,00 + iva

PER AZIENDE CONVENZIONATE sconto dedicato

DATE e ORARI

1ª edizione (rif. 8158)

22/05/2019 ore 14.00 - 18.00

24/05/2019 ore 14.00 - 18.00

corso di MERCİ PERICOLOSE IN ADR

PROGRAMMA del CORSO

Il corso è rivolto a tutti i dipendenti delle aziende che operano con imballaggi, carichi, scarichi e trasporto merci pericolose in ADR

- Normativa ADR vigente con riferimento alle diverse operazioni connesse al trasporto delle merci pericolose: campo d'applicazione della norma ed esenzioni
- Definizione di merce pericolosa e criteri per individuare le merci soggette ad ADR
- Verifica dei requisiti dei trasportatori relativamente al possesso di patentini ADR
- Procedure di carico, scarico e immagazzinamento delle merci
- Trasporto in comune: possibilità di trasportare congiuntamente merci pericolose e limiti definiti dalle tipologie di sostanze, del tipo di trasporto
- Procedure di imballaggio ed etichettatura
- Verifica e preparazione della documentazione di trasporto delle merci pericolose.
- Gestione dei rifiuti
- Assoggettabilità Piano della security

DURATA 4 ore

RINNOVO ogni 2 anni

PREZZO € 110,00 + iva

PER AZIENDE CONVENZIONATE sconto dedicato

DATE e ORARI

1ª edizione (rif. 8121)

08/05/2019 ore 9.00 - 13.00

2ª edizione (rif. 8318)

08/11/2019 ore 14.00 - 18.00

CORSI AZIENDALI

Tutti i corsi a catalogo e quelli elencati di seguito possono essere organizzati da **RIVI** presso la sede dell'Azienda richiedente e in date da concordare.

- Corsi sul rischio chimico e gestione di prodotti chimici,
- Corsi sul rischio cancerogeno
- Corsi di gestione ambientale
- Corsi di comunicazione
- Prova Aziendale di evacuazione
- Corsi per addetti all'utilizzo di Gru a torre, MMT, e Gru mobile
- Corsi per addetti all'utilizzo di pompe per calcestruzzo
- Corsi di Segnaletica stradale per operatori e preposti
- Corsi Antincendio rischio alto 16 ore

COME ISCRIVERSI AI CORSI

Sul nostro sito **www.rivisrl.it**, individuare tra i vari corsi quello di Vostro interesse, e cliccare sull'opzione "ISCRIVITI" compilando ed inviando il MODULO DI ISCRIZIONE, indicando i dati in esso richiesti.

Oppure utilizzando il pulsante **RICHIEDI INFORMAZIONI** per richiedere ulteriori chiarimenti.

IL SITO È QUOTIDIANAMENTE AGGIORNATO CON GLI ULTIMI CORSI IN PROGRAMMAZIONE.

PER INFORMAZIONI, PREVENTIVI E ORARI

www.rivisrl.it

tel. **0522 92 24 75** - fax **0522 36 66 23**

e-mail **formazione@rivisrl.it**



RIFERIMENTI

Dott.ssa Cristina Margini • margini.c@rivisrl.it

Dott.ssa Marilu Saccani Vezzani • saccanivezzani.m@rivisrl.it

AULE FORMAZIONE

R.I.V.I **AMBIENTE** e **SICUREZZA**

mette a disposizione una nuova sede dedicata alla formazione:

CENTRO CORSI - Polo di formazione professionale.

centro corsi
polo di formazione professionale

La nuova sede CENTRO CORSI, sita in Via Grigoris Lambrakis 7, dispone di 4 aule multimediali che possono ospitare fino a 130 partecipanti, ed un'area coperta attrezzata per lo svolgimento di prove pratiche.

La sede RIVI in Via Ferravilla 21

comprende 2 aule corsi completamente attrezzate per ospitare lezioni frontali con contenuti multimediali in grado di accogliere fino a 45 discenti, una sala riunioni ed un'area coperta, adibita allo svolgimento delle prove pratiche comprese nell'offerta formativa.

Entrambe le sedi dispongono di area ristoro, climatizzatore e riscaldamento e sono comodamente accessibili, grazie ai parcheggi adiacenti.



CENTRO CORSI in Via Grigoris Lambrakis 7



sede RIVI in Via Ferravilla 21



rivi
ambientesicurezza

